Municipio de Yondó Antioquia

GESTION DE ATENCION AL CIUDADANO

FORMATO DE BIENES Y/O SERVICIOS ENTREGADOS (Alimentación, Transporte, Mercados, Kits, Ayudas Humanitarias etc.)

Código: .....
Fecha de Aprobación: .....
Versión: .....
Página: .....

NOMBRE DE LA ACTIVIDAD: Mercado Campesino 2026
RESPONSABLE DE LA ACTIVIDAD: LE SAS
FECHA DE ENTREGA: 25/07/2026

DEPENDENCIA RESPONSABLE: Secretaria de Agropecuaria y medio Ambiente.
FINALIDAD/OBJETIVO DE LA ENTREGA: Entrega de alimentos

ITEM	NOMBRES Y APELLIDOS	SEXO H	SEXO M	EDAD	DOCUMENTO DE IDENTIDAD	CONDICIÓN 1	2	3	4	5	6	7	BARRIO O VEREDA	TELEFONO	DESCRIPCION DE LOS BIENES O SERVICIOS ENTREGADOS (Indicar el detalle, caractaeristicas o especificaciones)	CANTIDAD	UNIDAD DE MEDIDA	FIRMA
1	Mara Franco		X	36	1096204981								Jose Domingo	3172	Refrigerio	1	Uni	
2	Ana Rosa t.		X	78	21928088	X							Olivos	3021068214	Refrigerio	1	Uni	
3	Adriana Barbosa	X		32	1095553212								San Judas	3136826558	refrigerio	1	Uni	
4	Pedro Castillo	X		29	1098757277								San Judas	—	Refrigerio	1	Uni	
5	Amanda Perez C		X	65	40.267.764								San Judas	3104868489	Refrigerio	1		
6	Leidy Vergara		X	28	1096144996	X							Yondó	3142749984	refrigerio	1	U	
7	Estefania Ibana		X	27	1096248922								Bca	—	Refrigerio	1	Unidad	
8	Mariana Guerrero		X	26	1095841657								San Luis	3114226498	refrigerio	1	Uni	
9																		
10																		

Condiciones: 1.Personas en situacion de discapacidad. 2.Desplazado, 3. Negritudes y/o Afrodescendientes, 4.Mujeres en gestacion, 5. Comunidades indigenas, 6. Comunidades LGTBIQ, 7.No pertenece a ninguna de las anteriores.

NOTA: Cada bien entregado o servicio prestado deberá registrarse en un ítem independiente, incluso cuando corresponda al mismo beneficiario. Esto permitirá mantener un control adecuado y una identificación clara de las cantidades, características y especificaciones de cada entrega.

Planilla elaborada por Almacen Municipal | Revisada y aprobada por Gestion de Calidad | Nombre del Supervisor responsable de la actividad o de los bienes entregados: Simon Fornay Lotano

*** FORMATO CONTROLADO SIG MUNICIPIO DE YONDO *** | Cargo: Secretario Agropecuaria y medio A. | FIRMA:

Municipio de Yondó Antioquia

GESTION DE ATENCION AL CIUDADANO

FORMATO DE BIENES Y/O SERVICIOS ENTREGADOS (Alimentación, Transporte, Mercados, Kits, Ayudas Humanitarias etc.)

Código: .....
Fecha de Aprobación: .....
Versión: .....
Página: .....

NOMBRE DE LA ACTIVIDAD: Mercado Campesino 2026
RESPONSABLE DE LA ACTIVIDAD: Logistica Integral Eventos
FECHA DE ENTREGA: 26/03/2026

DEPENDENCIA RESPONSABLE: Secretaria de Agropecuaria y medio ambiente
FINALIDAD/OBJETIVO DE LA ENTREGA: Entrega Refrigerio.

ITEM	NOMBRES Y APELLIDOS	SEXO H	SEXO M	EDAD	DOCUMENTO DE IDENTIDAD	CONDICIÓN 1	2	3	4	5	6	7	BARRIO O VEREDA	TELEFONO	DESCRIPCION DE LOS BIENES O SERVICIOS ENTREGADOS (Indicar el detalle, caractaeristicas o especificaciones)	CANTIDAD	UNIDAD DE MEDIDA	FIRMA
1	Luis Ruiz.	X		24	1004094396								Represa	3238135885	Refrigerio	1	Un.	
2	Alexis Cortes	X		22	1036864144								Represa	3016002129	Refrigerio	1	Un	
3	Diego Herrao	X		29	100.763908	X							San luis	3238735855	refrigerio	1	un,	
4	Ruben Palacio	X		23	1096215816								rutria	3208268000	refrigerio	1	Un,	
5	Brayan Gallardo	X		26	1004747635								Ruta	3243865975	Refrigerio	1	Un,	
6	Andres felipe Arroyo	X		19	1096199157							X	Represa	3024394240	refrigerio	1		
7	Jose Suarez	X		29	1001815605	X							San luis	3024771461	refrigerio	1	Un,	
8	Luis Arroyo	X		65	1062424107								La represa	—	Refrigerio	1	Uni	
9	Argemiro Sanchez	X		32	1005176980								Prado	3234774	Refrigerio	1	Uni	
10	George Sanchez	X		34	7030285								Prado	3180745135	Refrigerio	1	Uni	

Condiciones: 1.Personas en situacion de discapacidad, 2.Desplazado, 3. Negritudes y/o Afrodescendientes. 4.Mujeres en gestacion, 5. Comunidades indigenas, 6. Comunidades LGTBIQ, 7.No pertenece a ninguna de las anteriores.

NOTA: Cada bien entregado o servicio prestado deberá registrarse en un Item Independiente, incluso cuando corresponda al mismo beneficiario. Esto permitirá mantener un control adecuado y una identificación clara de las cantidades, características y especificaciones de cada entrega.

Planilla elaborada por Almacen Municipal	Revisada y aprobada por Gestion de Calidad	Nombre del Supervisor responsable de la actividad o de los bienes entregados: Simon Feiney Lozano
*** FORMATO CONTROLADO SIG MUNICIPIO DE YONDO ***		Cargo: Secretario de agropecuaria y medio A FIRMA:

Municipio de Yondó Antioquia

GESTION DE ATENCION AL CIUDADANO

FORMATO DE BIENES Y/O SERVICIOS ENTREGADOS (Alimentación, Transporte, Mercados, Kits, Ayudas Humanitarias etc.)

Código:	
Fecha de Aprobación:	
Versión:	
Paginas:	

NOMBRE DE LA ACTIVIDAD: Mercado Campesino CYE SAS
RESPONSABLE DE LA ACTIVIDAD:
FECHA DE ENTREGA: 26/07/2026
DEPENDENCIA RESPONSABLE: Secretaria de Agropecuaria y medio Ambiente
FINALIDAD/OBJETIVO DE LA ENTREGA: Entrega de alimentacion.

ITEM	NOMBRES Y APELLIDOS	SEXO H	SEXO M	EDAD	DOCUMENTO DE IDENTIDAD	CONDICIÓN 1	2	3	4	5	6	7	BARRIO O VEREDA	TELEFONO	DESCRIPCION DE LOS BIENES O SERVICIOS ENTREGADOS (Indicar el detalle, caractaeristicas o especificaciones)	CANTIDAD	UNIDAD DE MEDIDA	FIRMA
1	Carlos Jora Chirchila	X		52	15451874							X	Represa	3183372415	Refrigerio	1	Uni	
2	Jhon Henao.	X		26	1005623362	X							Represa	3122501249	Refrigerio	1	Uni	
3	Daniel Ruiz	X		31	1039701222	X							San luis	3015076568	Refrigerio	1	Un.	
4	Diego Henao	X		25	1039701583								San luis	3013076588	Refrigero	1	Uni	
5	Luis Ruiz Leal	X		23	1101094396							X	San luis	3145284088	Refrigerio	1	Uni	
6	Jairover Pinzon	X		26	1004221119								San luis	—	Refrigerio	1	Uni	
7	Esneider Seija	X		34	1096217952	X							San luis	3202052840	Refrigerio	1	un	
8	Monica Uriego		X	30	1054538044								San Juan	NO tiene	Refrigerio	1	Uni	
9	Norvey Quintero	X		40	1039678451								San Juan	3178049389	refrigerio	1	un	
10	Ricardo Ortega	X		30	1078540350							X	San Juan	—	Refrigerio	1	Uni	

Condiciones: 1.Personas en situacion de discapacidad, 2.Desplazado, 3. Negritudes y/o Afrodescendientes, 4.Mujeres en gestacion, 5. Comunidades indigenas, 6. Comunidades LGTBIQ, 7.No pertenece a ninguna de las anteriores.

NOTA: Cada bien entregado o servicio prestado deberá registrarse en un item independiente, incluso cuando corresponda al mismo beneficiario. Esto permitirá mantener un control adecuado y una identificación clara de las cantidades, caracteristicas y especificaciones de cada entrega.

Planilla elaborada por Almacen Municipal	Revisada y aprobada por Gestion de Calidad	Nombre del Supervisor responsable de la actividad o de los bienes entregados:	Simon Gozano Ruiz
*** FORMATO CONTROLADO SIG MUNICIPIO DE YONDO ***		Cargo: Secretaria de Agropecuaria y medio A.	FIRMA:

Municipio de Yondó Antioquia

GESTION DE ATENCION AL CIUDADANO

FORMATO DE BIENES Y/O SERVICIOS ENTREGADOS (Alimentación, Transporte, Mercados, Kits, Ayudas Humanitarias etc.)

Código:	
Fecha de Aprobación:	
Versión:	
Paginas:	

NOMBRE DE LA ACTIVIDAD: Mercado Campesino — DEPENDENCIA RESPONSABLE:

RESPONSABLE DE LA ACTIVIDAD: C.I.E. SAS. — FINALIDAD/OBJETIVO DE LA ENTREGA: Entrega de alimentos.

FECHA DE ENTREGA: 26/07/2026

ITEM	NOMBRES Y APELLIDOS	SEXO H	SEXO M	EDAD	DOCUMENTO DE IDENTIDAD	CONDICIÓN 1	2	3	4	5	6	7	BARRIO O VEREDA	TELEFONO	DESCRIPCION DE LOS BIENES O SERVICIOS ENTREGADOS (Indicar el detelle, caractaeristicas o especificaciones)	CANTIDAD	UNIDAD DE MEDIDA	FIRMA
1	Silvio A. Mozira E	X		38	1057783397							X	Central	3207212837	Refrigerio	1		
2	Jesica Cardenas		X	34	1148.944024								Paraiso	3106679999	Refrigerio	1		
3	Anily Sifontes		X	27	26588245								Paraiso	3022683978	Refrigerio	1		
4	Mauricio Flores	X			1051634073								Paraiso	3134530219	refrigerio	1		
5	Luis Rincon		X	41	1066084915								San luis	3001695066	refrigerio	1		
6	Wilson Serano	X		44	13874931								San luis	3176247736	Refrigerio	1		
7	Jazstello Duran		X	47	63472686								San luis	3132828316	Refrigerio	1		
8	Yanet Mallucha		X		1096865114								San luis	3006565112	refrigerio	1		
9	Gustavo walter	X			3133298 6								San luis	3248164683	refrigerio	1		
10	Marly castillo		X	23	1001814813								San luis	3023005148	refrigerio.	1		

Condiciones. 1.Personas en situacion de discapacidad. 2.Desplazado. 3. Negritudes y/o Afrodescendientes. 4.Mujeres en gestacion. 5. Comunidades indigenas. 6. Comunidades LGTBIQ. 7.No pertenece a ninguna de las anteriores.

NOTA: Cada bien entregado o servicio prestado deberá registrarse en un ítem independiente, incluso cuando corresponda al mismo beneficiario. Esto permitirá mantener un control adecuado y una identificación clara de las cantidades, características y especificaciones de cada entrega.

Planilla elaborada por Almacen Municipal	Revisada y aprobada por Gestion de Calidad	Nombre del Supervisor responsable de la actividad o de los bienes entregados:	Simon Cotano Ruiz.
*** FORMATO CONTROLADO SIG MUNICIPIO DE YONDO ***		Cargo: Secretario de despacho	FIRMA:

Municipio de Yondó Antioquia

GESTION DE ATENCION AL CIUDADANO

FORMATO DE BIENES Y/O SERVICIOS ENTREGADOS (Alimentación, Transporte, Mercados, Kits, Ayudas Humanitarias etc.)

Código:	
Fecha de Aprobación:	
Versión:	
Paginas:	

NOMBRE DE LA ACTIVIDAD: Mercado Campesino LIC 545.
RESPONSABLE DE LA ACTIVIDAD:
FECHA DE ENTREGA: 26/07/2026.
DEPENDENCIA RESPONSABLE: Secretaria de Agropecuaria y Medio ambiente.
FINALIDAD/OBJETIVO DE LA ENTREGA: Entrega de alimentos

ITEM	NOMBRES Y APELLIDOS	SEXO H	SEXO M	EDAD	DOCUMENTO DE IDENTIDAD	CONDICIÓN 1	2	3	4	5	6	7	BARRIO O VEREDA	TELEFONO	DESCRIPCION DE LOS BIENES O SERVICIOS ENTREGADOS (Indicar el detalle, caractaeristicas o especficaciones)	CANTIDAD	UNIDAD DE MEDIDA	FIRMA
1	Orbita Rangel		A	68	37706092								San Luis	3015702080	Refrigerio	1		Diblio Rangel
2	Reinaldo mora	A		33	1002426131								San Luis	3006875258	Refrigerio	1		Reinaldo mora
3	Cristobal canegas	X		77									San Luis		Refrigerio	1		canegas
4	Stella ortega		A	40	21950788								San Luis	3023543277	Refrigerio	1		Stella ortega
5	Brayan Rodriguez	X		27	1042215259								San Luis	3172940031	Refrigerio	1.		
6	Claudia Rojas M.			34	1042212562								San Luis.	309 450 9665.	Refrigerio	1.		Claudia Rojas
7	Luz Miryam Rendon			43									San Luis	300 450 9665	Refrigerio	1.		Luz Miryam R. R.
8	Martha Prieto			44	37652399								San Luis	321 438 7458	Refrigerio	1		Martha Prieto
9	Juan Diego Moreno	X		29	1042213928		X						San Luis	301 523 5492	Refrigerio	1		Juan Diego
10	Jose Chacon	X		89	1042213928		X						San Luis	—	Refrigerio	1.		

Condiciones: 1.Personas en situacion de discapacidad, 2.Desplazado, 3. Negritudes y/o Afrodescendientes, 4.Mujeres en gestacion, 5. Comunidades indigenas, 6. Comunidades LGTBIQ, 7.No pertenece a ninguna de las anteriores.

NOTA: Cada bien entregado o servicio prestado deberá registrarse en un item independiente, incluso cuando corresponda al mismo beneficiario. Esto permitirá mantener un control adecuado y una identificación clara de las cantidades, caracteristicas y especificaciones de cada entrega.

Planilla elaborada por Almacen Municipal	Revisada y aprobada por Gestion de Calidad	Nombre del Supervisor responsable de la actividad o de los bienes entregados:	Simon Lozano
*** FORMATO CONTROLADO SIG MUNICIPIO DE YONDO ***		Cargo:	Secretario Agropecuaria y medio FIRMA:

Municipio de Yondó Antioquia

GESTION DE ATENCION AL CIUDADANO

FORMATO DE BIENES Y/O SERVICIOS ENTREGADOS (Alimentación, Transporte, Mercados, Kits, Ayudas Humanitarias etc.)

Código:	
Fecha de Aprobación:	
Versión:	
Paginas:	

NOMBRE DE LA ACTIVIDAD: Mercado Campesino
RESPONSABLE DE LA ACTIVIDAD: Luis Sara
FECHA DE ENTREGA: 26/07/2016.

DEPENDENCIA RESPONSABLE: Secretaria de Agricultura y medio ambiente.
FINALIDAD/OBJETIVO DE LA ENTREGA: Entrega de alimentacion.

ITEM	NOMBRES Y APELLIDOS	SEXO H	SEXO M	EDAD	DOCUMENTO DE IDENTIDAD	CONDICIÓN 1	2	3	4	5	6	7	BARRIO O VEREDA	TELEFONO	DESCRIPCION DE LOS BIENES O SERVICIOS ENTREGADOS (Indicar el detalle, caractaeristicas o especificaciones)	CANTIDAD	UNIDAD DE MEDIDA	FIRMA
1	Roniver ortega	X			1001815763	X							San Los Beltran	304448 7223	Refrigerio	1		
2	Jhon Mendez	X			1001815158	X							San Luis	302106 6314	Refrigerio	1		
3	Didier pieldrahita	X			1096298881	X							San Luis Beltran	301833 6133	Refrigerio	1		Didier P.
4	Edwin Gozzman	X			1096234878	X							San Luis	304541 7926	Refrigerio	1		E.G.
5	Mauricio Florez	X			1051636013	X							Yondó	313453 0210	Refrigerio	1		
6	Brayan Rodriguez	X			1042215259								San Luis	317294 0031	Refrigerio	1		
7	Gustavo Macial	X			1096219003								Rondinos	3022571	Refrigerio	1		
8	Eva Reyes plata		X		1102714178								San Luis	300381 7790	Refrigerio	1		
9	Doris Gomez		X		63463536								San Luis	320801 0578	Refrigerio	1		
10	Edith Jimenez		X		1096680344	X							San Luis	301715 8129	Refrigerio	1		

Condiciones: 1.Personas en situacion de discapacidad, 2.Desplazado, 3. Negritudes y/o Afrodescendientes, 4.Mujeres en gestacion, 5. Comunidades indigenas. 6. Comunidades LGTBIQ. 7.No pertenece a ninguna de las anteriores.

NOTA: Cada bien entregado o servicio prestado deberá registrarse en un item independiente. incluso cuando corresponda al mismo beneficiario. Esto permitirá mantener un control adecuado y una identificación clara de las cantidades, caracteristicas y especificaciones de cada entrega.

Planilla elaborada por Almacen Municipal	Revisada y aprobada por Gestion de Calidad	Nombre del Supervisor responsable de la actividad o de los bienes entregados:	Simon Gozzo Ruiz.
*** FORMATO CONTROLADO SIG MUNICIPIO DE YONDO ***		Cargo: Simon - Secretario Agropecuario	FIRMA:

Municipio de Yondó Antioquia

GESTION DE ATENCION AL CIUDADANO

FORMATO DE BIENES Y/O SERVICIOS ENTREGADOS (Alimentación, Transporte, Mercados, Kits, Ayudas Humanitarias etc.)

Código: .....
Fecha de Aprobación: .....
Versión: .....
Paginas: .....

NOMBRE DE LA ACTIVIDAD: Mercado Campesino
RESPONSABLE DE LA ACTIVIDAD: Lic. SAS
FECHA DE ENTREGA: 26 10 2016.
DEPENDENCIA RESPONSABLE: Secretaria de agropecuaria y medio ambiente
FINALIDAD/OBJETIVO DE LA ENTREGA:

ITEM	NOMBRES Y APELLIDOS	SEXO H	SEXO M	EDAD	DOCUMENTO DE IDENTIDAD	CONDICIÓN 1	2	3	4	5	6	7	BARRIO O VEREDA	TELEFONO	DESCRIPCION DE LOS BIENES O SERVICIOS ENTREGADOS (Indicar el detalle, caractaeristicas o especificaciones)	CANTIDAD	UNIDAD DE MEDIDA	FIRMA
1	Javier Asbadillo	X			5.631781								Yondó	302430 1722	Refrigerio	1	Unidad	Javier
2	Diana Parra		X		1096247569								San Luis	318665 7816	Refrigerio	1	Unidad	Diana Parra
3	Brayan Gallardo	X			1096647635								San Luis	324386 5925	Refrigerio	1	Un.	
4	Consuelo Gomez		X		63455728								San Luis	324787 6099	Refrigerio	1	Un.	
5	Ghan. Mendez	X			1001815158	X							San Luis	301883 6133	Refrigerio	1	Un.	
6	German Cruz	X			88244779							X	San Luis	301711 4897	Refrigerio	1	Un.	Germán G.
7	Uzeth Urrutia		X		88214779								San Luis	301711 4897	Refrigerio	1	Un.	
8	Yulieth Navarro		X		1042213198	X							San Luis	3005688 11	Refrigerio	1	Un.	Yulieth
9	Luz Aida Cotazo		X		1092213893	X							San Luis	3118989490	Refrigerio	1	Un.	
10	Amelia Gutierrez	X			37578488								San Luis	3024+5898	Refrigerio	1	Un.	

Condiciones: 1.Personas en situacion de discapacidad, 2.Desplazado, 3. Negritudes y/o Afrodescendientes, 4.Mujeres en gestacion, 5. Comunidades indigenas. 6. Comunidades LGTBIQ, 7.No pertenece a ninguna de las anteriores.

NOTA: Cada bien entregado o servicio prestado deberá registrarse en un ítem independiente, incluso cuando corresponda al mismo beneficiario. Esto permitirá mantener un control adecuado y una identificación clara de las cantidades, caracteristicas y especificaciones de cada entrega.

Planilla elaborada por Almacen Municipal	Revisada y aprobada por: Gestion de Calidad	Nombre del Supervisor responsable de la actividad o de los bienes entregados: Simon Fernez Lotano
*** FORMATO CONTROLADO SIG MUNICIPIO DE YONDO ***		Cargo: Secretario de agropecuaria y med FIRMA:

Municipio de Yondó Antioquia

GESTION DE ATENCION AL CIUDADANO

FORMATO DE BIENES Y/O SERVICIOS ENTREGADOS (Alimentación, Transporte, Mercados, Kits, Ayudas Humanitarias etc.)

Código:	
Fecha de Aprobación:	
Versión:	
Páginas:	

NOMBRE DE LA ACTIVIDAD: Mercado Campesino Llz SAS
RESPONSABLE DE LA ACTIVIDAD:
FECHA DE ENTREGA: 26/04/2026.
DEPENDENCIA RESPONSABLE: Secretaria de agropecuaria y medio Ambiente.
FINALIDAD/OBJETIVO DE LA ENTREGA:

ITEM	NOMBRES Y APELLIDOS	SEXO H	SEXO M	EDAD	DOCUMENTO DE IDENTIDAD	CONDICIÓN 1	2	3	4	5	6	7	BARRIO O VEREDA	TELEFONO	DESCRIPCION DE LOS BIENES O SERVICIOS ENTREGADOS (Indicar el detalle, caractaeristicas o espeficaciones)	CANTIDAD	UNIDAD DE MEDIDA	FIRMA
1	Luz A Mosquera		X	58	28069791	X							Centro Rodrigo	310798 9495	Refrigerio	1	Uni	Luz M.
2	Marilo7 Cotero		X	30	1069809139	X							San Luis	324629 1160	Refrigerio	1	Uni	Marilo Luz.
3	Estela Ortega		X	90	21980.787	X							San Luis	63459 618	Refrigerio	1	Uni	
4	Yolanda Maldonado		X		63459610	X							San Luis	318515 2610	Refrigerio	1	Uni	
5	Juan Diego Marlo	X			1042214422	X							San Luis	301523 5492	Refrigerio	1	Un.	Luz.
6	Gustavo Macal	X			1096219003								San Luis	302257 7116	Refrigerio	1	Uni	Victor Valb.
7	Victor Valbuena	X											San Luis		Refrigerio	1	Um	
8	Luis Guevara	X			13865405								San Luis	304425 8637	Refrigerio	1	Unidad	
9	Abigail Gomez		X		37839925								San Luis	324441 8337	Refrigerio	1	Uni	
10	Estela Doran		X	47	63472686	X							Yondó Nuevo	3132828 318	Refrigerio	1	Uni	

Condiciones: 1.Personas en situacion de discapacidad, 2.Desplazado, 3. Negritudes y/o Afrodescendientes, 4.Mujeres en gestacion, 5. Comunidades indigenas, 6. Comunidades LGTBIQ, 7.No pertenece a ninguna de las anteriores.

NOTA: Cada bien entregado o servicio prestado deberá registrarse en un ítem independiente, incluso cuando corresponda al mismo beneficiario. Esto permitirá mantener un control adecuado y una identificación clara de las cantidades, características y especificaciones de cada entrega.

Planilla elaborada por Almacen Municipal	Revisada y aprobada por Gestion de Calidad	Nombre del Supervisor responsable de la actividad o de los bienes entregados:	Simon Feiney Lozano
*** FORMATO CONTROLADO SIG MUNICIPIO DE YONDO ***		Cargo: Secretario de despacho Agropecuario	FIRMA:

Municipio de Yondo Antioquia

GESTION DE ATENCION AL CIUDADANO

FORMATO DE BIENES Y/O SERVICIOS ENTREGADOS (Alimentación, Transporte, Mercados, Kits, Ayudas Humanitarias etc.)

Código:	
Fecha de Aprobación:	
Versión:	
Paginas:	

NOMBRE DE LA ACTIVIDAD: Mercado Campesino (4E7-2N)
RESPONSABLE DE LA ACTIVIDAD:
FECHA DE ENTREGA: 26/07/2026
DEPENDENCIA RESPONSABLE: Secretaria de Agropecuria y medio ambiente.
FINALIDAD/OBJETIVO DE LA ENTREGA:

ITEM	NOMBRES Y APELLIDOS	SEXO H	SEXO M	EDAD	DOCUMENTO DE IDENTIDAD	CONDICIÓN 1	2	3	4	5	6	7	BARRIO O VEREDA	TELEFONO	DESCRIPCION DE LOS BIENES O SERVICIOS ENTREGADOS (Indicar el detalle, caractaeristicas o especificaciones)	CANTIDAD	UNIDAD DE MEDIDA	FIRMA
1	Estela Doran		X	47	63472686	X							Yondo Nuevo.	3132828218	Almuerzo	1		
2	Javier Astudillo	X			5631781								Yondo	3024301728	Almuerzo	1		
3	Diana Parra		X		1096647569								Yondo	3186573516	Almuerzo.	1		
4	Brayan Gallardo	X			1096647635								San Luis	3243865925	almuerzo	1		
5	Consuelo Gomez		X		6345528								San Luis	3247876079	almuerzo	1		
6	Yadira Rincón		X												almuerzo.	1		
7	Cristobal Vanegas	X											San Luis		Almuerzo	1		
8	Jhon mendez	X			1008815158	X							san luis	3006370632	Almuerzo	1		
9	Didier Pedrahita	X			1096248807	X							Santas	3018336033	almuerzo	1		
10	Mauricio Flores	X			1051634073	X							Yondo	3134530140	almuerzo	1		

Condiciones: 1.Personas en situadon de discapacidad, 2.Desplazado, 3. Negritudes y/o Afrodescendientes, 4.Mujeres en gestacion, 5. Comunidades indigenas, 6. Comunidades LGTBIQ, 7.No pertenece a ninguna de las anteriores.

NOTA: Cada bien entregado o servicio prestado deberá registrarse en un item independiente. incluso cuando corresponda al mismo beneficiario. Esto permitirá mantener un control adecuado y una identificación clara de las cantidades, caracteristicas y especificaciones de cada entrega.

Planilla elaborada por Almacen Municipal	Revisada y aprobada por Gestion de Calidad	Nombre del Supervisor responsable de la actividad o de los bienes entregados:	Simon Feiney Lozano.
*** FORMATO CONTROLADO SIG MUNICIPIO DE YONDO ***		Cargo: Secretario de agropecuria y medio A.	FIRMA:

Municipio de Yondó Antioquia

GESTION DE ATENCION AL CIUDADANO

FORMATO DE BIENES Y/O SERVICIOS ENTREGADOS (Alimentación, Transporte, Mercados, Kits, Ayudas Humanitarias etc.)

Código:	
Fecha de Aprobación:	
Versión:	
Paginas:	

NOMBRE DE LA ACTIVIDAD: Mercado campesino. CIS SAS
RESPONSABLE DE LA ACTIVIDAD:
FECHA DE ENTREGA: 26/07/2016.

DEPENDENCIA RESPONSABLE: Secretaria de Agropecuaria y medio ambiente.
FINALIDAD/OBJETIVO DE LA ENTREGA: Entrega refrigerios

ITEM	NOMBRES Y APELLIDOS	SEXO H	SEXO M	EDAD	DOCUMENTO DE IDENTIDAD	CONDICIÓN 1	2	3	4	5	6	7	BARRIO O VEREDA	TELEFONO	DESCRIPCION DE LOS BIENES O SERVICIOS ENTREGADOS (Indicar el detalle, caractaeristicas o especificaciones)	CANTIDAD	UNIDAD DE MEDIDA	FIRMA
1	Dibia Parejo		X	58	37706092								San Luis	301570 2028	Refrigerio	1		
2	Reinaldo Mora		X	33	1002426131								San Luis	300697 5250	Refrigerio	1		
3	Stella Ortega		X	40	21950787								San Luis	3022382 77	Refrigerio	1		
4	Brayan Rodriguez	X		27	1042215259								San Luis	301 A50 9665	Refrigerio	1		
5	Claudia Rojas M		X	34	1042212562								San Luis	317294 0031	Refrigerio	1		
6	Martha prieto		X	44	37652399								San Luis	321 A38 7450	Refrigerio	1		
7	Jose chocon	X		29	1042213978	X							San Luis	— o -	Refrigerio	1		
8	Marilu Cotiro		X	30	1049899359								San Luis	324 629 1160	Refrigerio	1		
9	Dons Gomez		X	53	63463536								San Luis	320 801 0578	Refrigerio	1		
10	Luis Govrana	X		46	13.805405								San Luis	304 425 8637	Refrigerio	1		

Condiciones: 1.Personas en situacion de discapacidad, 2.Desplazado, 3. Negritudes y/o Afrodescendientes, 4.Mujeres en gestacion, 5. Comunidades indigenas, 6. Comunidades LGTBIQ, 7.No pertenece a ninguna de las anteriores.

NOTA: Cada bien entregado o servicio prestado deberá registrarse en un item independiente, incluso cuando corresponda al mismo beneficiario. Esto permitirá mantener un control adecuado y una identificación clara de las cantidades, caracteristicas y especificaciones de cada entrega.

Plantilla elaborada por Almacen Municipal	Revisada y aprobada por Gestion de Calidad	Nombre del Supervisor responsable de la actividad o de los bienes entregados:	Simon Fanny Lozano.
*** FORMATO CONTROLADO SIG MUNICIPIO DE YONDO ***		Cargo: Secretario de agropecuaria	FIRMA:

Municipio de Yondó Antioquia

GESTION DE ATENCION AL CIUDADANO

FORMATO DE BIENES Y/O SERVICIOS ENTREGADOS (Alimentación, Transporte, Mercados, Kits, Ayudas Humanitarias etc.)

Código:	.....
Fecha de Aprobación:	.....
Versión:	.....
Páginas:	.....

NOMBRE DE LA ACTIVIDAD: Mercado Campesino
RESPONSABLE DE LA ACTIVIDAD: U.E. SAS.
FECHA DE ENTREGA: 26/07/2016

DEPENDENCIA RESPONSABLE: Entrega Secretaria de Agropecuaria y medio ambiente.
FINALIDAD/OBJETIVO DE LA ENTREGA: Alimentacion

Item	NOMBRES Y APELLIDOS	SEXO H	SEXO M	EDAD	DOCUMENTO DE IDENTIDAD	CONDICIÓN 1 2 3 4 5 6 7	BARRIO O VEREDA	TELEFONO	DESCRIPCION DE LOS BIENES O SERVICIOS ENTREGADOS (Indicar el detalle, caractaeristicas o especificaciones)	CANTIDAD	UNIDAD DE MEDIDA	FIRMA
1	Francisco Astudillo	X		40	1627247284		San Luis		Refrigerio	1		
2	Mariana Giraldo		X	28	1042214410		San Luis		Refrigerio	1		
3	Yadira Rincon		X	22	1066086346		San Luis		Refrigerio	1		
4	Consuelo Gomez		X	58	63455260		San Luis		Refrigerio	1		
5	Brayan Gallardo	X		26	1096647635		San Luis		Refrigerio	1		
6	Diana Pama		X	28	1096247569		San Luis		Refrigerio	1		
7	Luis Alberto Umaña	X		50	91449982		San Luis		Refrigerio	1		
8	Posver Ortega	X		23	1001181596		San Luis		Refrigerio	1		
9	Pedro Gordon	X		47	91449025		San Luis		Refrigerio	1		
10	Gustavo Muñoz	X		33	1096219063		San Luis		Refrigerio	1		

Condiciones: 1.Personas en situacion de discapacidad. 2.Desplazado, 3. Negritudes y/o Afrodescendientes, 4.Mujeres en gestacion, 5. Comunidades indigenas. 6. Comunidades LGTBIQ, 7.No pertenece a ninguna de las anteriores.

NOTA: Cada bien entregado o servicio prestado deberá registrarse en un ítem independiente, incluso cuando corresponda al mismo beneficiario. Esto permitirá mantener un control adecuado y una identificación clara de las cantidades, caracteristicas y especificaciones de cada entrega.

Planilla elaborada por Almacen Municipal	Revisada y aprobada por Gestion de Calidad	Nombre del Supervisor responsable de la actividad o de los bienes entregados:	Simon Fernea Cotano.	
*** FORMATO CONTROLADO SIG MUNICIPIO DE YONDO ***		Cargo:	Secretario de despacho.	FIRMA:

Municipio de Yondó Antioquia

GESTION DE ATENCION AL CIUDADANO

FORMATO DE BIENES Y/O SERVICIOS ENTREGADOS (Alimentación, Transporte, Mercados, Kits, Ayudas Humanitarias etc.)

Código:	
Fecha de Aprobación:	
Versión:	
Página:	

NOMBRE DE LA ACTIVIDAD: Mercado Campesino
RESPONSABLE DE LA ACTIVIDAD: LETRAS
FECHA DE ENTREGA: 26/07/2016
DEPENDENCIA RESPONSABLE: Secretaria Agropecuaria y medio ambiente
FINALIDAD/OBJETIVO DE LA ENTREGA: Entrega de alimentos!

ITEM	NOMBRES Y APELLIDOS	SEXO H	SEXO M	EDAD	DOCUMENTO DE IDENTIDAD	CONDICIÓN 1	2	3	4	5	6	7	BARRIO O VEREDA	TELEFONO	DESCRIPCION DE LOS BIENES O SERVICIOS ENTREGADOS (Indicar el detalle, caractaeristicas o especificaciones)	CANTIDAD	UNIDAD DE MEDIDA	FIRMA
1	Luz Celeno		X	30	1042138493	X							Vereda Santa Bertha	3168994940	Refrigerio.	1	Uni	
2	Ellenca Redondo		X	39	1040248623	X								3177379452	Refrigerio	1	Unidad	
3	Edwin Guzman	X			1096234878	X							San Luis	3045417926	refrigerio	1	Uni	
4	Jhon mendez	X			1088151158	X							San Luis	3008637063	refrigerio	1	Uni	
5	Oliva meza		X	08	37920482								San Luis	3023503277	Refrigerio	1	Uni	oliva meza
6	Sandra Meza		X	43	7190668	X							San Luis	3143504356	Refrigerio	1	Uni	Sandra meza
7	Francisco Avila		X	68	13887806								San Luis		Refrigerio	1	Unidad	Francisco A
8	Adriana Buitrago		X			X							San Luis		Refrigerio	1	Unidad	Adriana
9	Jose Ventura mueira	X		88	5583.640								San luis	3023932772	refrigerio	1	Uni	
10	Edith Jimenez.		X	37	1098680344	X							San Luis	3017158129	refrigerio	1	Uni	Edith Jimenez

Condiciones: 1.Personas en situacion de discapacidad, 2.Desplazado, 3. Negritudes y/o Afrodescendientes, 4.Mujeres en gestacion, 5. Comunidades indigenas. 6. Comunidades LGTBIQ, 7.No pertenece a ninguna de las anteriores.

NOTA: Cada bien entregado o servicio prestado deberá registrarse en un ítem independiente. Incluso cuando corresponda al mismo beneficiario. Esto permitirá mantener un control adecuado y una identificación clara de las cantidades, características y especificaciones de cada entrega.

Planilla elaborada por Almacen Municipal	Revisada y aprobada por Gestion de Calidad	Nombre del Supervisor responsable de la actividad o de los bienes entregados:	Simon Feijoo Idarraga	
*** FORMATO CONTROLADO SIG MUNICIPIO DE YONDO ***		Cargo:	Secretario de despacho	FIRMA:

Municipio de Yondó Antioquia

GESTION DE ATENCION AL CIUDADANO

FORMATO DE BIENES Y/O SERVICIOS ENTREGADOS (Alimentación, Transporte, Mercados, Kits, Ayudas Humanitarias etc.)

Código:	.....
Fecha de Aprobación:	.....
Versión:	.....
Página:	.....

NOMBRE DE LA ACTIVIDAD: Mercado Campesino — DEPENDENCIA RESPONSABLE: Secretaria de agropecuaria y medio ambiente.

RESPONSABLE DE LA ACTIVIDAD: LE SAS. — FINALIDAD/OBJETIVO DE LA ENTREGA: Entrega Refrigerio

FECHA DE ENTREGA: 26/07/2016

ITEM	NOMBRES Y APELLIDOS	SEXO H	SEXO M	EDAD	DOCUMENTO DE IDENTIDAD	CONDICIÓN 1	2	3	4	5	6	7	BARRIO O VEREDA	TELEFONO	DESCRIPCION DE LOS BIENES O SERVICIOS ENTREGADOS (Indicar el detalle, caractaeristicas o especfiaciones)	CANTIDAD	UNIDAD DE MEDIDA	FIRMA
1	Eliana Pichahta.		X	46	28669774	X							San Luis	—	refrigerio	1	Unidad	Eliana P.
2	Jose Luis Chacon	X		29	1042 228 728	X							San Luis	3154638349	Refrigerio	1	Unidad	Jose chacon
3	Emerson Mosquera	X		24	1007 803 424	X							San Juan	3145885204	Refrigerio	1	Uni	Emerson M
4	Jhonier Eduardo Ortiz	X		25	1050 348 880								San Juan	3246604460	Refrigerio.	1	Uni	Yonier Edu
5	Igzel Guzman		X	11	1096 243 263							X	El figie	3045569426	refrigerio	1	Uni	IGZel
6	Luz cotero		X	29	1042 733 428	X							San Luis	3118986449	Refrigerio	1	Uni	Luz. cotero
7	Didier Piedraita	X		27	1090 248 807	X							San Luis	3018336133	Refrigerio	1	Uni	
8	Ricardo Ortega	X		27	1038 540 250	X							San Juan	3012801259	Refrigerio	1	Uni	Ricardo Ortega
9	Esnaider Seija	X		34	1067 717 454	X							Kms	3202084340	Refrigerio	1	Uni	Seija
10	Rubiela Guineo		X	45	28 488 406.							X	Yondó	3122726011	Refrigerio	1	Uni	Rubiela Guineo

Condiciones: 1.Personas en situacion de discapacidad, 2.Desplazado, 3. Negritudes y/o Afrodescendientes. 4.Mujeres en gestacion, 5. Comunidades indigenas. 6. Comunidades LGTBIQ, 7.No pertenece a ninguna de las anteriores.

NOTA: Cada bien entregado o servicio prestado deberá registrarse en un item independiente, incluso cuando corresponda al mismo beneficiario. Esto permitirá mantener un control adecuado y una identificación clara de las cantidades, caracteristicas y especificaciones de cada entrega.

Planilla elaborada por Almacen Municipal	Revisada y aprobada por Gestion de Calidad	Nombre del Supervisor responsable de la actividad o de los bienes entregados:	Simon Perney Lozano
*** FORMATO CONTROLADO SIG MUNICIPIO DE YONDO ***		Cargo: Secretario de despacho Agropr	FIRMA:

Municipio de Yondó Antioquia

GESTION DE ATENCION AL CIUDADANO

FORMATO DE BIENES Y/O SERVICIOS ENTREGADOS (Alimentación, Transporte, Mercados, Kits, Ayudas Humanitarias etc.)

Código:	
Fecha de Aprobación:	
Versión:	
Pagina:	

NOMBRE DE LA ACTIVIDAD: Mercado Campesino — DEPENDENCIA RESPONSABLE: Secretaria de agro y medio ambiente

RESPONSABLE DE LA ACTIVIDAD: Cis SAS — FINALIDAD/OBJETIVO DE LA ENTREGA: Entrega Refrigerios Participantes

FECHA DE ENTREGA: 26/07/2026

ITEM	NOMBRES Y APELLIDOS	SEXO H	SEXO M	EDAD	DOCUMENTO DE IDENTIDAD	CONDICIÓN 1	2	3	4	5	6	7	BARRIO O VEREDA	TELEFONO	DESCRIPCION DE LOS BIENES O SERVICIOS ENTREGADOS (Indicar el detalle, caractaeristicas o especificaciones)	CANTIDAD	UNIDAD DE MEDIDA	FIRMA
1	Camilo Urrutia	X		17	1042242353						X		San Luis	3142742047	Refrigerio	1	Uni	
2	Norberto Cerny A	X		25	1061805324	X							San Luis	—	Refrigerio	1	Uni	
3	Alejandro Orozco	X		19	32868823	X							San Luis	3152482444	Refrigerio	1	Uni	
4	Josue Quintero	X		19	1140685214	X							San Luis	—	Refrigerio	1	Uni	
5	Jhonatan Vente	X		21	1042220416						X		San Luis	3153885850	Refrigerio	1	Uni	
6	Fernando Fonseca	X		57	91451106						X		San Luis	3214980426	Refrigerio	1	Uni	
7	Hipoleto Nossa	X		28	1049844045	X							San Luis	—	Refrigerio	1	Uni	
8	Reiben Palacios	X		23	1051634372								Nutrias	3004995165	Refrigerio	1	Uni	
9	Jhon Palacios	X		28	1051634371								Nutrias	3144962591	Refrigerio	1	Uni	
10																		

Condiciones: 1.Personas en situadon de discapaddad. 2.Desplazado, 3. Negritudes y/o Afrodescendientes, 4.Mujeres en gestacion, 5. Comunidades indigenas, 6. Comunidades LGTBIQ, 7.No pertenece a ninguna de las anteriores.

NOTA: Cada bien entregado o servicio prestado deberá registrarse en un item independiente, incluso cuando corresponda al mismo beneficiario. Esto permitirá mantener un control adecuado y una identificación clara de las cantidades, caracteristicas y especificaciones de cada entrega.

Planilla elaborada por Almacen Municipal	Revisada y aprobada por Gestion de Calidad	Nombre del Supervisor responsable de la actividad o de los bienes entregados:	Simon Reinel Lozano Ruiz
*** FORMATO CONTROLADO SIG. MUNICIPIO DE YONDO ***		Cargo: Secretario de Agropecuaria y medio.	FIRMA:

Municipio de Yondó Antioquia

GESTION DE ATENCION AL CIUDADANO

Código:	
Fecha de Aprobación:	
Versión:	
Página:	

FORMATO DE BIENES Y/O SERVICIOS ENTREGADOS (Alimentación, Transporte, Mercados, Kits, Ayudas Humanitarias etc.)

NOMBRE DE LA ACTIVIDAD: Mercado Campesino 2026
RESPONSABLE DE LA ACTIVIDAD:
FECHA DE ENTREGA: 26/07/2026
DEPENDENCIA RESPONSABLE: Secretaria de agropecuaria y medio ambiente
FINALIDAD/OBJETIVO DE LA ENTREGA:

ITEM	NOMBRES Y APELLIDOS	SEXO H	SEXO M	EDAD	DOCUMENTO DE IDENTIDAD	CONDICIÓN 1	2	3	4	5	6	7	BARRIO O VEREDA	TELEFONO	DESCRIPCION DE LOS BIENES O SERVICIOS ENTREGADOS (Indicar el detalle, caractaenisticas o espeficaciones)	CANTIDAD	UNIDAD DE MEDIDA	FIRMA
1	Rodolfo Castellanos	X		33	1096111122.								Carlos	3183[illegible]983	Refrigero	1	Uni	Rodolfo
2	Yuritza Becerra		X	16	1005181120								San Juan	—	Refrigero	1	Unp	Yuritza
3	Javier Pardo A.	X		40	1315711998								25 enero	3157117100	Refrigero	1	Uni	Javier
4	Bernardo Vera	X		29	1042114046								San Bartolo	3125719831	Refrigero	1	Uni	Bernardo Vera
5	Rosmira Lemma.		X		37576190								San Juan	—	Refrigero	1	Unp	Rosmira
6	Nelson Gaviria	X		26	1096115271								Americas	3154714223	Refrigeros	1	Uni	Nelson Gaviria
7	Neider Chavez	X		38	1042211084	X							Brisas	3119294132	Refrigero	1	Unp	Neider Chavez
8	Sindy Yuley Tang		X	31	1042272977								San Luis	—	Refrigero	1	Uni	Sindy
9	Carlos Atheortua	X		31	1050557230	X							San Luis	3202294811	Refrigero	1	Uni	Carlos Atheortua
10	Javier Pardo	X		40	1315711998								25 enero	—	Refrigero.	1	Un.	Javier Pardo

Condiciones: 1.Personas en situacion de discapaddad. 2.Desplazado, 3. Negritudes y/o Afrodescendientes, 4.Mujeres en gestacion, 5. Comunidades indigenas, 6. Comunidades LGTBIQ, 7.No pertenece a ninguna de las anteriores.

NOTA: Cada bien entregado o servicio prestado deberá registrarse en un ítem independiente, incluso cuando corresponda al mismo beneficiario. Esto permitirá mantener un control adecuado y una identificación clara de las cantidades, características y especificaciones de cada entrega.

Planilla elaborada por Almacen Municipal	Revisada y aprobada por Gestion de Calidad	Nombre del Supervisor responsable de la actividad o de los bienes entregados: Simon Lozano Ruiz	
*** FORMATO CONTROLADO SIG MUNICIPIO DE YONDO ***		Cargo: Secretario de Agropecuaria.	FIRMA:

Municipio de Yondó Antioquia

GESTION DE ATENCION AL CIUDADANO

FORMATO DE BIENES Y/O SERVICIOS ENTREGADOS (Alimentación, Transporte, Mercados, Kits, Ayudas Humanitarias etc.)

Código:	
Fecha de Aprobación:	
Versión:	
Paginas:	

NOMBRE DE LA ACTIVIDAD: Mercado Campesino 2016.
RESPONSABLE DE LA ACTIVIDAD: UE SAS
FECHA DE ENTREGA: 26/07/2016.
DEPENDENCIA RESPONSABLE: Secretaria de Agropecuaria y medio ambiente.
FINALIDAD/OBJETIVO DE LA ENTREGA: Entrega alimentos participantes.

ITEM	NOMBRES Y APELLIDOS	SEXO H	SEXO M	EDAD	DOCUMENTO DE IDENTIDAD	CONDICIÓN 1	2	3	4	5	6	7	BARRIO O VEREDA	TELEFONO	DESCRIPCION DE LOS BIENES O SERVICIOS ENTREGADOS (Indicar el detalle, caractaeristicas o especificaciones)	CANTIDAD	UNIDAD DE MEDIDA	FIRMA
1	Pedro Guerra.	X		48	9144923								San Luis	3007411880	Almuerzo	1		
2	Mariana Giraldo		X	28	1042214404							X	Yondó	3114771359	almuerzo	1		
3	Dayana Avila		X	27	1002295570								San Luis	3243028872	Almuerzo	1		
4	Yulieth Navarro		X	31	1042213398								San Luis B.	3023593277	Almuerzo	1		Yuleth Navarro
5	Lissette Urrutia		X	26	1005182983							X	SAN LUIS	3005888511	almuerzo	1		
6	Diana Paola Parra		X	28	1096247569.								Yondo	3186657316	almuerzo	1		
7	Javier Astudillo	X		40	16247284								Yondo	3024301722	Almuerzo	1		Javier Astudillo
8	Anlly Sfantes		X	27	1065882545								yondo	3022683978	almuerzo	1		Anlly Sfantes
9	Jesica Cardenas			34	1148944029								Yondó	3106676909	almuerzo	1		
10	Marly Castillo		X	23	1001814813								San Luis Beltran	3021070518	Almuerzo	1.		Marly Castillo

Condiciones: 1.Personas en situacion de discapacidad, 2.Desplazado, 3. Negritudes y/o Afrodescendientes, 4.Mujeres en gestacion, 5. Comunidades indigenas, 6. Comunidades LGTBIQ, 7.No pertenece a ninguna de las anteriores.

NOTA: Cada bien entregado o servicio prestado deberá registrarse en un item independiente, incluso cuando corresponda al mismo beneficiario. Esto permitirá mantener un control adecuado y una identificación clara de las cantidades, características y especificaciones de cada entrega.

Planilla elaborada por Almacen Municipal	Revisada y aprobada por Gestion de Calidad	Nombre del Supervisor responsable de la actividad o de los bienes entregados:	Simon Lozano Ruiz.
*** FORMATO CONTROLADO SIG MUNICIPIO DE YONDO ***		Cargo:	Jefe de despacho Agropecuaria FIRMA:

Municipio de Yondó Antioquia

GESTION DE ATENCION AL CIUDADANO

FORMATO DE BIENES Y/O SERVICIOS ENTREGADOS (Alimentación, Transporte, Mercados, Kits, Ayudas Humanitarias etc.)

Código:	.....
Fecha de Aprobación:	.....
Versión:	.....
Paginas:	.....

NOMBRE DE LA ACTIVIDAD: Mercado Campesino
RESPONSABLE DE LA ACTIVIDAD: Oig SAS
FECHA DE ENTREGA: 22/07/2025
DEPENDENCIA RESPONSABLE: Secretaria de Agropecuaria y medio ambiente.
FINALIDAD/OBJETIVO DE LA ENTREGA:

ITEM	NOMBRES Y APELLIDOS	SEXO H	SEXO M	EDAD	DOCUMENTO DE IDENTIDAD	CONDICIÓN 1	2	3	4	5	6	7	BARRIO O VEREDA	TELEFONO	DESCRIPCION DE LOS BIENES O SERVICIOS ENTREGADOS (Indicar el detalle, caracteristicas o especificaciones)	CANTIDAD	UNIDAD DE MEDIDA	FIRMA
1	German Cruz.	X			88214774							X	San Luis	3017114597	Almuerzo ejecutivo	1		
2	Lizeth Urrutia		X		1005182983							X	San Luis	3005685511	almuerzo	1		
3	Yulieth Navarro		X		1042213109	X							San Luis		Almuerzo	1		
4	Luz Aide Cotenio		X		1092213893	X							San Luis	3118989490	Almuerzo	1		Yulieth N.
5	Ana Delia Guzman		X		37578488	X							San Luis	3024759038	almuerzo	1		
6	Silvio A. Mosquera	X			1057783378							X	Yondo		almuerzo	1		
7																		
8																		
9																		
10																		

Condiciones: 1.Personas en situacion de discapacidad, 2.Desplazado, 3. Negritudes y/o Afrodescendientes, 4.Mujeres en gestacion, 5. Comunidades indigenas, 6. Comunidades LGTBIQ, 7.No pertenece a ninguna de las anteriores.

NOTA: Cada bien entregado o servicio prestado deberá registrarse en un ítem independiente, incluso cuando corresponda al mismo beneficiario. Esto permitirá mantener un control adecuado y una identificación clara de las cantidades, caracteristicas y especificaciones de cada entrega.

Planilla elaborada por Almacen Municipal	Revisada y aprobada por Gestion de Calidad	Nombre del Supervisor responsable de la actividad o de los bienes entregados:	Simon Lozano
*** FORMATO CONTROLADO SIG MUNICIPIO DE YONDO ***		Cargo: Secretario agropecuaria	FIRMA:

Municipio de Yondó Antioquia

GESTION DE ATENCION AL CIUDADANO

FORMATO DE BIENES Y/O SERVICIOS ENTREGADOS (Alimentación, Transporte, Mercados, Kits, Ayudas Humanitarias etc.)

Código:	
Fecha de Aprobación:	
Versión:	
Pagina:	

NOMBRE DE LA ACTIVIDAD: Mercado campesino
RESPONSABLE DE LA ACTIVIDAD: UES SAS
FECHA DE ENTREGA: 26/7/2016.
DEPENDENCIA RESPONSABLE: Secretaria de ~~Gobierno~~ Agropecuaria y medioambiente
FINALIDAD/OBJETIVO DE LA ENTREGA: Entrega alimentos participantes

Item	NOMBRES Y APELLIDOS	SEXO H	SEXO M	EDAD	DOCUMENTO DE IDENTIDAD	CONDICIÓN 1	2	3	4	5	6	7	BARRIO O VEREDA	TELEFONO	DESCRIPCIÓN DE LOS BIENES O SERVICIOS ENTREGADOS (indicar el detalle, caractaeristicas o especificaciones)	CANTIDAD	UNIDAD DE MEDIDA	FIRMA
1	Edith Jimenez		X	37	1095880344	X							San Luis	3017158129	Almuerzo	1		Edith Jimenez.
2	Luz A. Mosquera		X	58	28069791	X							Cerro Bodega	3107989495	almuerzo	1		
3	Marylúz Coferio		X	30	1049899389	X							San Luis	3246291160	Almuerzo.	1		Marylúz.
4	Estela Ortega		X	40	21950787	X							San Luis	6345961B	Almuerzo	1		Estela
5	Yolanda Maldonado		X		63459610	X							San Luis	63459610	almuerzo	1		
6	Juan Diego Moreno				1042214402	X							San Luis	3015235492	Almuerzo	1		Juan Diego
7	Gustavo macio LA				96219025								Remolino	3022537215	Almuerzo	1		Gustavo
8	Víctor Valbuena	X			1096219003								San Luis		almuerzo	1		Víctor L.
9	Luis Guevara.	X			13865405								San Luis	3044258637	Almuerzo (almuerzo)	1		
10	Abigail Gomez.		X		37839925								San Luis	3244418837	Almuerzo.	1		Abigail

Condiciones: 1.Personas en situacion de discapacidad, 2.Desplazado, 3. Negritudes y/o Afrodescendientes, 4.Mujeres en gestacion, 5. Comunidades indigenas, 6. Comunidades LGTBIQ, 7.No pertenece a ninguna de las anteriores.

NOTA: Cada bien entregado o servicio prestado deberá registrarse en un ítem independiente, incluso cuando corresponda al mismo beneficiario. Esto permitirá mantener un control adecuado y una identificación clara de las cantidades, caracterísitica: y especificaciones de cada entrega.

Planilla elaborada por Almacen Municipal	Revisada y aprobada por Gestion de Calidad	Nombre del Supervisor responsable de la actividad o de los bienes entregados: Simon Lozano Ruiz.
*** FORMATO CONTROLADO SIG MUNICIPIO DE YONDO ***		Cargo: Secretario Agropecuaria y Medio Ambiente FIRMA:

Municipio de Yondó Antioquia

GESTION DE ATENCION AL CIUDADANO

FORMATO DE BIENES Y/O SERVICIOS ENTREGADOS (Alimentación, Transporte, Mercados, Kits, Ayudas Humanitarias etc.)

Código:	
Fecha de Aprobación:	
Versión:	
Paginas:	

NOMBRE DE LA ACTIVIDAD: Mercado Campesino CESAS.
RESPONSABLE DE LA ACTIVIDAD:
FECHA DE ENTREGA: 26/07/2026.
DEPENDENCIA RESPONSABLE: Secretaria de Agropecuaria y medio ambiente.
FINALIDAD/OBJETIVO DE LA ENTREGA: Entrega de alimentos participantes.

ITEM	NOMBRES Y APELLIDOS	SEXO H	SEXO M	EDAD	DOCUMENTO DE IDENTIDAD	CONDICIÓN 1	2	3	4	5	6	7	BARRIO O VEREDA	TELEFONO	DESCRIPCIÓN DE LOS BIENES O SERVICIOS ENTREGADOS (Indicar el detalle, caractaerísticas o especificaciones)	CANTIDAD	UNIDAD DE MEDIDA	FIRMA
1	Roniver ortega	X			1007835763	X							San luis Beltran	3044487223	Almuerzo	1		Roniver
2	Jhon Mendez	X			1001815158	X							San luis	3021066314	Almuerzo	1		
3	Didier Piedrahita	X			1006248807	X							Vereda San luis Beltran	3018836133	almuerzo	1		
4	Edwin Guzman	X			7096234878	X							San Luis	3045417926	almuerzo	1		
5	mauricio Flores	X			1051634673	X							Yondo	3134530210	Almuerzo	1		mauricio
6	cristobal vanegas	X				X							San luis		almuerzo	1		
7	Brayan Rodriguez	X			1042215259								San luis	3174940031	Almuerzo	1		vanegas
8	Gustavo macio	X			1096219003								Remolinos	3022527171	almuerzo	1		Gustavo.M
9	EVA REYES PLATA	X			1102744778								San luis	3003817990	Almuerzo	1		EVA REYES
10	DORIS GOMEZ	X			63463536								San Luis	3209010578	almuerzo	1.		DORIS GOMEZ

Condiciones: 1.Personas en situacion de discapacidad. 2.Desplazado, 3. Negritudes y/o Afrodescendientes. 4.Mujeres en gestacion, 5. Comunidades indigenas, 6. Comunidades LGTBIQ, 7.No pertenece a ninguna de las anteriores.

NOTA: Cada bien entregado o servicio prestado deberá registrarse en un ítem independiente. Incluso cuando corresponda al mismo beneficiario. Esto permitirá mantener un control adecuado y una identificación clara de las cantidades, caracteristicas y especificaciones de cada entrega.

Planilla elaborada por Almacen Municipal	Revisada y aprobada por Gestion de Calidad	Nombre del Supervisor responsable de la actividad o de los bienes entregados:	Simon Lotano Ruiz		
*** FORMATO CONTROLADO SIG MUNICIPIO DE YONDO ***		Cargo:	Secretario Agropecuaria y medio Amb.	FIRMA:	

Municipio de Yondó Antioquia

GESTION DE ATENCION AL CIUDADANO

FORMATO DE BIENES Y/O SERVICIOS ENTREGADOS (Alimentación, Transporte, Mercados, Kits, Ayudas Humanitarias etc.)

Código:	
Fecha de Aprobación:	
Versión:	
Paginas:	

NOMBRE DE LA ACTIVIDAD: Mercado Campesino — DEPENDENCIA RESPONSABLE: Secretaria de agricultura y medio ambiente.

RESPONSABLE DE LA ACTIVIDAD: UTS SAP — FINALIDAD/OBJETIVO DE LA ENTREGA:

FECHA DE ENTREGA: 26/07/2026

ITEM	NOMBRES Y APELLIDOS	SEXO H	SEXO M	EDAD	DOCUMENTO DE IDENTIDAD	CONDICIÓN 1	2	3	4	5	6	7	BARRIO O VEREDA	TELEFONO	DESCRIPCION DE LOS BIENES O SERVICIOS ENTREGADOS (Indicar el detalle, caractaeristicas o especificaciones)	CANTIDAD	UNIDAD DE MEDIDA	FIRMA
1	Carlos Juan Chinchilla	X		52	1545 1e74								San Luis	3133372415	Almuerzo	1		
2	Jhon Henao	X		26	1005623262	X							Repesa		Almuerzo	1		
3	Luis Fernando Carlos	X		26	1001858878.							X	San luis	32446571	Almuerzo	1		
4	Jhon Alexander Sea	X		23	1054903os	X							San Luis	3233807040	Almuerzo	1		
5	Jose Arevalo	X		29	1005718467								San Luis	3204664038.	Almuerzo	1		Jose A.
6	Jesus Arevalo	X		26	1005187859								Nutria	3118710496	Almuerzo	1		
7	Brayan Calvo	X		26	1009624635								San Luis	3243665425	Almuerzo	1		
8	Felipe Arevalo	X		28	1096-246451								Nutrias	304.413731	almuerzo	1		Felipe A.
9	Ricardo Marin.	X		20	1042211170								San Luis.	3245069021	almuerzo	1		
10	Santiago Alvarez	X		18	1015145974	X							Nutria	3133806082	Almuerzo	1		

Condiciones: 1.Personas en situacion de discapacidad, 2.Desplazado, 3. Negritudes y/o Afrodescendientes, 4.Mujeres en gestacion, 5. Comunidades indigenas. 6. Comunidades LGTBIQ, 7.No pertenece a ninguna de las anteriores.

NOTA: Cada bien entregado o servicio prestado deberá registrarse en un item independiente, incluso cuando corresponda al mismo beneficiario. Esto permitirá mantener un control adecuado y una identificación clara de las cantidades, caracteristicas y especificaciones de cada entrega.

Planilla elaborada por Almacen Municipal	Revisada y aprobada por Gestion de Calidad	Nombre del Supervisor responsable de la actividad o de los bienes entregados:	Simon Lozano Ruiz
*** FORMATO CONTROLADO SIG MUNICIPIO DE YONDO ***		Cargo: Secretario Agropecuaria y Amb	FIRMA:

Municipio de Yondó Antioquia

GESTION DE ATENCION AL CIUDADANO

FORMATO DE BIENES Y/O SERVICIOS ENTREGADOS (Alimentación, Transporte, Mercados, Kits, Ayudas Humanitarias etc.)

Código: .....
Fecha de Aprobación: .....
Versión: .....
Pagina: .....

NOMBRE DE LA ACTIVIDAD: Mercado Campesino 2016
RESPONSABLE DE LA ACTIVIDAD: Logistica Integral de E.
FECHA DE ENTREGA: 26/07/2016.
DEPENDENCIA RESPONSABLE: Secretaria de agricultura y medio ambiente
FINALIDAD/OBJETIVO DE LA ENTREGA: Entrega de alimentos.

ITEM	NOMBRES Y APELLIDOS	SEXO H	SEXO M	EDAD	DOCUMENTO DE IDENTIDAD	CONDICIÓN 1	2	3	4	5	6	7	BARRIO O VEREDA	TELEFONO	DESCRIPCION DE LOS BIENES O SERVICIOS ENTREGADOS (Indicar el detalle, caractaeristicas o espeficaciones)	CANTIDAD	UNIDAD DE MEDIDA	FIRMA
1	Ana Naranjo		X	42	37579132	X							Nutnas	3125945519	Almuerzo	1	Uni	Ana Belen Naranjo
2	Salome Perez		X	21	1096257294								Nutras	3159455749	Almuerzo	1	Uni	Salome Perez
3	Edwin Martinez	X		23	1102470048								San Luis	1024700048	almuerzo.	1	Uni	Edwin Mart
4	Yoreimy Perez		X	20	1096191076								Nutra	1096191076	almuerzo.	1	un.	Yoreimi
5	Ruben Palacios	X		23	1096215828								Nutras	3206280170	almuerzo	1		Ruben P.
6	Samuel Perez	X		46	13851747								Nutria	3015110647	almuerzo.	1		Samu
7	Brayan Rodriguez	X		22	1042245259	X							San Luis	3174944081	Almuerzo	1	Un.	BARM
8	Jhon Montes	X		26	1001815158	X							San Luis	—	almuerzo			
9	Brayan Gallardo	X		26	1096647625								San Luis	3014904779	Almuerzo	1		
10	Israel Bot	X		32	1356e701								San Luis	—	almuerzo	1	uni	

Condiciones: 1.Personas en situacion de discapacidad, 2.Desplazado, 3. Negritudes y/o Afrodescendientes, 4.Mujeres en gestacion, 5. Comunidades indigenas, 6. Comunidades LGTBIQ, 7.No pertenece a ninguna de las anteriores.

NOTA: Cada bien entregado o servicio prestado deberá registrarse en un Item independiente, incluso cuando corresponda al mismo beneficiario. Esto permitirá mantener un control adecuado y una identificación clara de las cantidades, caracteristicas y especificaciones de cada entrega.

Planilla elaborada por Almacen Municipal | Revisada y aprobada por Gestion de Calidad | Nombre del Supervisor responsable de la actividad o de los bienes entregados: Simon Ferney Lozano Ruiz.

*** FORMATO CONTROLADO SIG MUNICIPIO DE YONDO *** | Cargo: Secretario de despacho agropecuario | FIRMA:

Municipio de Yondó Antioquia

GESTION DE ATENCION AL CIUDADANO

FORMATO DE BIENES Y/O SERVICIOS ENTREGADOS (Alimentación, Transporte, Mercados, Kits, Ayudas Humanitarias etc.)

Código:	
Fecha de Aprobación:	
Versión:	
Pagina:	

NOMBRE DE LA ACTIVIDAD: Mercado Campesino.
RESPONSABLE DE LA ACTIVIDAD: Logistica 1 E SAS.
FECHA DE ENTREGA: 28/07/2018
DEPENDENCIA RESPONSABLE: Secretaria de agropecuaria y medio ambiente
FINALIDAD/OBJETIVO DE LA ENTREGA: Alimentacion - Refrigerio.

Item	NOMBRES Y APELLIDOS	SEXO H	SEXO M	EDAD	DOCUMENTO DE IDENTIDAD	CONDICIÓN 1	2	3	4	5	6	7	BARRIO O VEREDA	TELEFONO	DESCRIPCION DE LOS BIENES O SERVICIOS ENTREGADOS (Indicar el detalle, caractaeristicas o especificaciones)	CANTIDAD	UNIDAD DE MEDIDA	FIRMA
1	Jose Carillo	X		35	1037690798								Central	3206146200	Almuerzo	1		
2	Luis Narvaez	X		20	1093196344								Bancanca	no	almuerzo	1		
3	Juan Cadavid H	X		32	1096186273								Bancana	3044338742	Almuerzo	1		
4	Jony Villalobos V	X		53	91485229								Yondó	3112762491	almuerzo	1	Uni	
5	Mariela Gallego		X	32	1096680344	X							Bancana	—	almuzo	1	Uni	
6	Edith Jimenez		X	37	1096680344								Sanlus	321715 01 29	Almuerzo	1	Uni	
7	Diego Castillo	X		43	1016220428								Sanlus	3116089871	almuerzo	1		
8	Michael Padilla	X		13	1098114415								Sanlus	no	almuerzo	1		
9	Duban Andres	X		12	1041274609								Sanlus	3143457792	almuerzo	1	Uni	
10	Alfredo Arias	X		26	1001895698								San Juan	3143457792	Almuerzo	1	Uni	

Condiciones: 1.Personas en situacion de discapacidad, 2.Desplazado, 3. Negritudes y/o Afrodescendientes, 4.Mujeres en gestacion, 5. Comunidades indigenas, 6. Comunidades LGTBIQ, 7.No pertenece a ninguna de las anteriores.

NOTA: Cada bien entregado o servicio prestado deberá registrarse en un item independiente, incluso cuando corresponda al mismo beneficiario. Esto permitirá mantener un control adecuado y una identificación clara de las cantidades, caracteristicas y especificaciones de cada entrega.

Planilla elaborada por Almacen Municipal	Revisada y aprobada por Gestion de Calidad	Nombre del Supervisor responsable de la actividad o de los bienes entregados:	Simon Feiney Lozano
*** FORMATO CONTROLADO SIG MUNICIPIO DE YONDO ***		Cargo: Secretario de despacho Agropecuaria	FIRMA:

Municipio de Yondó Antioquia

GESTION DE ATENCION AL CIUDADANO

Código:	
Fecha de Aprobación:	
Versión:	
Paginas:	

FORMATO DE BIENES Y/O SERVICIOS ENTREGADOS (Alimentación, Transporte, Mercados, Kits, Ayudas Humanitarias etc.)

NOMBRE DE LA ACTIVIDAD: Mercado Campesino 2026. | DEPENDENCIA RESPONSABLE: Secretaria Agropecuria y medio Ambiente.

RESPONSABLE DE LA ACTIVIDAD: Luis Ruiz

FECHA DE ENTREGA: 26/8/2026 | FINALIDAD/OBJETIVO DE LA ENTREGA:

ITEM	NOMBRES Y APELLIDOS	SEXO H	SEXO M	EDAD	DOCUMENTO DE IDENTIDAD	CONDICIÓN 1	2	3	4	5	6	7	BARRIO O VEREDA	TELEFONO	DESCRIPCION DE LOS BIENES O SERVICIOS ENTREGADOS (Indicar el detalle, caractaeristicas o especificaciones)	CANTIDAD	UNIDAD DE MEDIDA	FIRMA
1	Scharith Franco		X	18	1042211864								Yondó	3104356442	Almuerzo	1	Uni	Scharith F.
2	Lina Sanchez.		x	25	1000089116								Yondó	3202906939	almuerzo	1	Un.	
3	Luz. adriana		x	25	311476 9404								San Luis	—	almuerzo	1	Uni	Luz. adriana
4	Juan Alfredo Mercado	x		35	31 1277 8332								Bca	3127789405	Almuerzo	1	Uni	
5	Alba Luz Santamaria		x	53	49660754								Bca	3133858329	almuerzo	1		
6	Laura Cadavid Chaves		x	31	1046 119 037.								Bca/Barranca	—	almuerzo	1	Uni	Laura C.
7	Alexandra Lizcano		x	55	37 [illegible] 57								Florida	3002828749	almuerzo	1	Uni	
8	Monica Cartano		x	32	1085123664								Puda	3196625579	Almuerzo	1	Uni	Monica
9	Jesus E. Montero		x	30	1046 [illegible] 63								Barrio	3016[illegible]	Almuerzo.		Uni	Jesus E.
10	Paula Ortiz		x	19	1[illegible] 63								Cartagena	—	almuerzo.	1	Un	

Condiciones: 1.Personas en situacion de discapacidad, 2.Desplazado, 3. Negritudes y/o Afrodescendientes, 4.Mujeres en gestacion, 5. Comunidades indigenas. 6. Comunidades LGTBIQ, 7.No pertenece a ninguna de las anteriores.

NOTA: Cada bien entregado o servicio prestado deberá registrarse en un item independiente. incluso cuando corresponda al mismo beneficiario. Esto permitirá mantener un control adecuado y una identificación clara de las cantidades, caracteristicas y especificaciones de cada entrega.

Planilla elaborada por Almacen Municipal	Revisada y aprobada por Gestion de Calidad	Nombre del Supervisor responsable de la actividad o de los bienes entregados:	Simon Fainey Lozano.
*** FORMATO CONTROLADO SIG MUNICIPIO DE YONDO ***		Cargo.	Secretario de despacho y medio A. FIRMA:

Municipio de Yondó Antioquia

GESTION DE ATENCION AL CIUDADANO

FORMATO DE BIENES Y/O SERVICIOS ENTREGADOS (Alimentación, Transporte, Mercados, Kits, Ayudas Humanitarias etc.)

Código:	
Fecha de Aprobación:	
Versión:	
Página:	

NOMBRE DE LA ACTIVIDAD: Mercado Campesino LESAS.
RESPONSABLE DE LA ACTIVIDAD:
FECHA DE ENTREGA: 26/07/2026.
DEPENDENCIA RESPONSABLE: Secretaria Agropecuaria y medio ambiente.
FINALIDAD/OBJETIVO DE LA ENTREGA: Entrega alimentacion.

ITEM	NOMBRES Y APELLIDOS	SEXO H	SEXO M	EDAD	DOCUMENTO DE IDENTIDAD	CONDICIÓN 1 2 3 4 5 6 7	BARRIO O VEREDA	TELEFONO	DESCRIPCION DE LOS BIENES O SERVICIOS ENTREGADOS (Indicar el detalle, caractaeristicas o especificaciones)	CANTIDAD	UNIDAD DE MEDIDA	FIRMA
1	Marylus Colerio		X	30	1049899359		San Luis	3246291160	Almuerzo	1	Uni	Marylus
2	Doris Gomez		X	53	63463536		San luis	3208010598	Almuerzo	1	Uni	Doris Gomez
3	Luis Guevara	X		46	13865405		San luis	3014258633	almuerzo	1	Uni	
4	Francisco Osorio	X		40	16247284		San luis	3024301822	Almuerzo	1	Uni	
5	Isseth urueta		X	26	1005182983		San luis	3005688511	almuerzo	1	Uni	
6	Yubeth navarro		X	30	1042213380		San luis	3023503274	Almuerzo	1	Uni	Yubeth navarro
7	Didier Piedrahita	X		28	1096946607		San luis	3018336133	almuerzo	1	Uni	
8	Josue Quintero	X		19	32868823		San luis	3006351177	almuerzo	1.	Uni	
9	German Cruz	X		51	98274734		San luis	3017774893	almuerzo	1	Uni	
10	Mariana Giraldo		X	28	1042249404		Yondó	3197713594	almuerzo	1	Uni	

Condiciones: 1.Personas en situacion de discapacidad. 2.Desplazado, 3. Negritudes y/o Afrodescendientes, 4.Mujeres en gestacion, 5. Comunidades indigenas. 6. Comunidades LGTBIQ. 7.No pertenece a ninguna de las anteriores.

NOTA: Cada bien entregado o servicio prestado deberá registrarse en un ítem independiente, incluso cuando corresponda al mismo beneficiario. Esto permitirá mantener un control adecuado y una identificación clara de las cantidades, características y especificaciones de cada entrega.

Planilla elaborada por Almacen Municipal	Revisada y aprobada por Gestion de Calidad	Nombre del Supervisor responsable de la actividad o de los bienes entregados:	Simon Ferney Lozano.	
*** FORMATO CONTROLADO SIG MUNICIPIO DE YONDO ***		Cargo.	Secretario de despacho Agro.	FIRMA:

Municipio de Yondó Antioquia

GESTION DE ATENCION AL CIUDADANO

FORMATO DE BIENES Y/O SERVICIOS ENTREGADOS (Alimentación, Transporte, Mercados, Kits, Ayudas Humanitarias etc.)

Código:	.....
Fecha de Aprobación:	.....
Versión:	.....
Páginas:	.....

NOMBRE DE LA ACTIVIDAD: Mercado Campesino LIS SAS
RESPONSABLE DE LA ACTIVIDAD:
FECHA DE ENTREGA: 26/07/2016
DEPENDENCIA RESPONSABLE: Agropecuaria y medio ambiente
FINALIDAD/OBJETIVO DE LA ENTREGA: Entrega de alimentacion.

ITEM	NOMBRES Y APELLIDOS	SEXO H	SEXO M	EDAD	DOCUMENTO DE IDENTIDAD	CONDICIÓN 1 2 3 4 5 6 7	BARRIO O VEREDA	TELEFONO	DESCRIPCION DE LOS BIENES O SERVICIOS ENTREGADOS (Indicar el detalle, caractaeristicas o especficaciones)	CANTIDAD	UNIDAD DE MEDIDA	FIRMA
1	Yudira Rincon		X	22	1066086346		San luis	3001695068	alimentos			Yudir
2	Consuelo Gomez		X	58	63455268		san luis	3246876074	almuerto			consuelo e.
3	Brayan Gallardo	X		26	1096647635		san luis	3243865925	Almuerzo			
4	Diana parra		X	28	1096247569		Yondo	3186657316	Almuerzo			
5	Luis Alberto urutra	X		50	91449802		Yondo nuevo	3023096377	almuerto.			Luis A. Urrutia
6	Ronver ortega	X		23	1001815763		San luis	3044487223	Almuerzo			Ronver
7	Pedro Guevara	X		47	91449025		San luis	3007110880	Almuerzo			
8	Yolando maldonado		X	53	63453.610		san luis	3142890623	almuerto			
9	Gustavo maffrol		X	33	1096219008		P. blancos	3022577716	Almuerzo			Gustavo M.
10	Eva reyes		X	40	1102744178		San luis	3003817790	Almuerzo.			Eva Reyes

Condiciones: 1.Personas en situacion de discapacidad. 2.Desplazado, 3. Negritudes y/o Afrodescendientes, 4.Mujeres en gestacion, 5. Comunidades indigenas, 6. Comunidades LGTBIQ, 7.No pertenece a ninguna de las anteriores.

NOTA: Cada bien entregado o servicio prestado deberá registrarse en un item independiente, incluso cuando corresponda al mismo beneficiario. Esto permitirá mantener un control adecuado y una identificación clara de las cantidades, caracteristicas y especificaciones de cada entrega.

Planilla elaborada por Almacen Municipal	Revisada y aprobada por Gestion de Calidad	Nombre del Supervisor responsable de la actividad o de los bienes entregados:	Simon Lozano Ruiz	
*** FORMATO CONTROLADO SIG MUNICIPIO DE YONDO ***		Cargo:	Secretario Agropecuaria y medio A	FIRMA:

Municipio de Yondó Antioquia

GESTION DE ATENCION AL CIUDADANO

Código:	
Fecha de Aprobación:	
Versión:	
Pagina:	

FORMATO DE BIENES Y/O SERVICIOS ENTREGADOS (Alimentación, Transporte, Mercados, Kits, Ayudas Humanitarias etc.)

NOMBRE DE LA ACTIVIDAD: Mercado Campesino 2026 CIESAS
RESPONSABLE DE LA ACTIVIDAD:
FECHA DE ENTREGA: 26/07/2026
DEPENDENCIA RESPONSABLE: Sec. Agro y medio ambiente.
FINALIDAD/OBJETIVO DE LA ENTREGA: Entrega Alimentacion.

ITEM	NOMBRES Y APELLIDOS	SEXO H	SEXO M	EDAD	DOCUMENTO DE IDENTIDAD	CONDICIÓN 1	2	3	4	5	6	7	BARRIO O VEREDA	TELEFONO	DESCRIPCION DE LOS BIENES O SERVICIOS ENTREGADOS (Indicar el detalle, caractaeristicas o especificaciones)	CANTIDAD	UNIDAD DE MEDIDA	FIRMA
1	Edwin fernando Cobo	X		34	1042212629	X							San Luis	—	Almuerzo	1	Uni	Edwin
2	Diego Amardo Nuñez	X		25	1005 746856								Remlino	3017289776	Almuerzo	1	Uni	Diego
3	Bladimir Cabrales	X		30	1096128825								Remlino	3106268242	Almuerzo	1	Uni	
4	Juan felipe Cadavid	X		32	1096 128825								Remlino	3042738772	Almuerzo	1	Uni	JUAN FELIPE
5	Maximiliano Montes	X		34	1096 227 018	X							Represa	3143214865	Almuerzo	1	Uni	Maximiliano
6	Yuliet Navarro		X	31	1042233948	X							San Luis	3023693777	Almuerzo	1	Uni	Yuliet Navarro.
7	Aeiron Florian	X		32	1042211859						X		Represa	—	Almuerzo	1	Uni	
8	Pablo mendez	X		21	1096 600977								Represa	—	Almuerzo	1	Uni	
9	Duban Osm Mesa	X		21	1010029236						X		Represa	3132085290	Almuerzo	1	Uni	Duban M.
10	Juan Diego Mena	X		19	1042234422	X							Jose D. Olivares	—	Almuerzo	1	Uni	Juan Diego

Condiciones: 1.Personas en situacion de discapacidad, 2.Desplazado, 3. Negritudes y/o Afrodescendientes, 4.Mujeres en gestacion, 5. Comunidades indigenas. 6. Comunidader LGTBIQ, 7.No pertenece a ninguna de las anteriores.

NOTA: Cada bien entregado o servicio prestado deberá registrarse en un ítem independiente, incluso cuando corresponda al mismo beneficiario. Esto permitirá mantener un control adecuado y una Identificación clara de las cantidades, características y especificaciones de cada entrega.

Planilla elaborada por Almacen Municipal	Revisada y aprobada por Gestion de Calidad	Nombre del Supervisor responsable de la actividad o de los bienes entregados: Simon Feiney Lozano.
*** FORMATO CONTROLADO SIG MUNICIPIO DE YONDO ***		Cargo: Sec. de Agropecuaria y medio A FIRMA:

Municipio de Yondó Antioquia

GESTION DE ATENCION AL CIUDADANO

FORMATO DE BIENES Y/O SERVICIOS ENTREGADOS (Alimentación, Transporte, Mercados, Kits, Ayudas Humanitarias etc.)

Código:	
Fecha de Aprobación:	
Versión:	
Pagina:	

NOMBRE DE LA ACTIVIDAD: Mercado Campesino (LE SAS)
RESPONSABLE DE LA ACTIVIDAD:
FECHA DE ENTREGA: 22/09/2016
DEPENDENCIA RESPONSABLE: Secretaria de agropecuaria y medio Ambientes
FINALIDAD/OBJETIVO DE LA ENTREGA: Entrega de alimentacion.

ITEM	NOMBRES Y APELLIDOS	SEXO H	SEXO M	EDAD	DOCUMENTO DE IDENTIDAD	CONDICIÓN 1	2	3	4	5	6	7	BARRIO O VEREDA	TELEFONO	DESCRIPCION DE LOS BIENES O SERVICIOS ENTREGADOS (Indicar el detalle, caractaeristicas o especificaciones)	CANTIDAD	UNIDAD DE MEDIDA	FIRMA
1	Andres Arenas	X		19	1098799257								Represa	—	Almuerzo	1	Uni	
2	Jose Suarez.	X		29	1001815605	X							La Represa	3014322154	Almuerzo	1	Uni	
3	Luis Arrieta	X		25	1062422						X		La Represa	3124122712	Almuerzo	1	Uni	
4	Edwar Seis	X		41	1042216280								La Repres	3209427184	Almuerzo	1	Uni	
5	Juan David Hernandez	X		19	1097188	X							San Luis	—	almuerzo	1	Uni	
6	Jose Velez.	X		30	1005177						X		La Floresta	3133	Almuerzo	1	Uni	
7	Limend Zapata	X		26	1038099643	X							DCCYA	3106682681	Almuerzo	1	Uni	
8	JADINSON Cardona	X		39	1042210356								—	3166641186	Almuerzo	1	Uni	
9	Yesica Oyle			27	1098250977	X							DCCYA	—	Almuerzo	1	Uni	
10	George Sanchez	X		34	7030285						X		Prado	—	Almuerzo	1	Uni	

Condiciones: 1.Personas en situadon de discapacidad, 2.Desplazado, 3. Negritudes y/o Afrodescendientes, 4.Mujeres en gestacion, 5. Comunidades indigenas. 6. Comunidades LGTBIQ. 7.No pertenece a ninguna de las anteriores.

NOTA: Cada bien entregado o servicio prestado deberá registrarse en un ítem independiente, incluso cuando corresponda al mismo beneficiario. Esto permitirá mantener un control adecuado y una identificación clara de las cantidades, características y especificaciones de cada entrega.

Planilla elaborada por Almacen Municipal	Revisada y aprobada por Gestion de Calidad	Nombre del Supervisor responsable de la actividad o de los bienes entregados:	Simon Feiney Lozano.	
*** FORMATO CONTROLADO SIG MUNICIPIO DE YONDO ***		Cargo:	Secretaria de Agropecuaria y medio A	FIRMA:

Municipio de Yondó Antioquia

GESTION DE ATENCION AL CIUDADANO

Código:	
Fecha de Aprobación:	
Versión:	
Paginas:	

FORMATO DE BIENES Y/O SERVICIOS ENTREGADOS (Alimentación, Transporte, Mercados, Kits, Ayudas Humanitarias etc.)

NOMBRE DE LA ACTIVIDAD: Mercado Campesino CTE SAS
RESPONSABLE DE LA ACTIVIDAD:
FECHA DE ENTREGA: 26 of 7 2026.

DEPENDENCIA RESPONSABLE: Sec. de Agropecuaria y medio ambiente.
FINALIDAD/OBJETIVO DE LA ENTREGA: Entrega alimentacion.

ITEM	NOMBRES Y APELLIDOS	SEXO H	SEXO M	EDAD	DOCUMENTO DE IDENTIDAD	CONDICIÓN 1	2	3	4	5	6	7	BARRIO O VEREDA	TELEFONO	DESCRIPCION DE LOS BIENES O SERVICIOS ENTREGADOS (Indicar el detalle, caractaeristicas o especificaciones)	CANTIDAD	UNIDAD DE MEDIDA	FIRMA
1	Emerson Mosquera	X		24	1007903424	X							San Juan	3016845284	almuerzo	1	Uni	Emerson.
2	Jhonier eduardo Vargo	X		25	1038543880							X	San Juan	3246600460	almuerzo	1	Uni	Jhonier Ed.
3	Ricardo Ortega	X		23	1038540350	X							San Juan	3012001361	Almuerzo	1	Uni.	Ricardo Ortega
4	Yulieth Navarro		X	31	1042273348	X							San Luis	3012397277	Almuerzo	1	Un.	Yulieth Navarro
5	Didier Piedrahita	X		27	1096480807	X							San Luis	3016336133	Almuerzo	1	Un.	
6	Osman Piedrahita	X		19	1042221807	X							San Luis	3214237508	Almuerzo	1	UN1	
7	Michel Alexis Cid	X		18	1042211964	X							Prado	3146568491	Almuerzo	1	Uni	Makexis
8	Edwin Gutierrez	X		25	1096234878	X							Tiga	3015456976	Almuerzo	1	Um	
9	Ingrid Guzman		X	11	1096243063	X							San Luis	3015456976	Almuerzo	1		Ingrid
10	Luz Cotero		X	29	1042273893	X							San Luis	3118909850	almuerzo	1	Un.	Luz Cotero

Condiciones: 1.Personas en situacion de discapacidad, 2.Desplazado, 3. Negritudes y/o Afrodescendientes, 4.Mujeres en gestacion, 5. Comunidades indigenes. 6. Comunidades LGTBIQ, 7.No pertenece a ninguna de las anteriores.

NOTA: Cada bien entregado o servicio prestado deberá registrarse en un item independiente, incluso cuando corresponda al mismo beneficiario. Esto permitirá mantener un control adecuado y una identificación clara de las cantidades, caracteristicas y especificaciones de cada entrega.

Planilla elaborada por Almacen Municipal	Revisada y aprobada por Gestion de Calidad	Nombre del Supervisor responsable de la actividad o de los bienes entregados:	Simon Ferney Lozano	
*** FORMATO CONTROLADO SIG MUNICIPIO DE YONDO ***		Cargo:	Secretario de agropecuaria	FIRMA:

Municipio de Yondó Antioquia

GESTION DE ATENCION AL CIUDADANO

Código:	
Fecha de Aprobación:	
Versión:	
Páginas:	

FORMATO DE BIENES Y/O SERVICIOS ENTREGADOS (Alimentación, Transporte, Mercados, Kits, Ayudas Humanitarias etc.)

NOMBRE DE LA ACTIVIDAD: Mercado campesino 2016.
RESPONSABLE DE LA ACTIVIDAD: [illegible]
FECHA DE ENTREGA: 26/07/2016

DEPENDENCIA RESPONSABLE: Secretaria de agropecuaria y medio ambiente.
FINALIDAD/OBJETIVO DE LA ENTREGA: Entrega alimentos paciparntes mercado.

ITEM	NOMBRES Y APELLIDOS	SEXO H	SEXO M	EDAD	DOCUMENTO DE IDENTIDAD	CONDICIÓN 1	2	3	4	5	6	7	BARRIO O VEREDA	TELEFONO	DESCRIPCION DE LOS BIENES O SERVICIOS ENTREGADOS (Indicar el detalle, caractaeristicas o especificaciones)	CANTIDAD	UNIDAD DE MEDIDA	FIRMA
1	Pedro Guevara		x	48	91449025								San Luis	3002710880	Almuerzo	1		Pedro
2	Roniver ortega	X	X	23	1001815763		X						San luis Beltran	309 44 B 7223	almuerzo	1		Roniver
3	Silvio A. Mosca E.	X		38	1057783397						X				Almuerzo	1		
4	Mariana Garaldo		10	28	1042214404							10	Barrio Paraiso	3114771359	almuerzo	1		
5	mauricio Flores			22	1051631073									3134530210	Almuerzo	1		mauricio
6	cristobal Vane.	X					X							3177966920	Almuerzo	1		cristobal
7																		
8																		
9																		
10																		

Condiciones: 1.Personas en situacion de discapacidad, 2.Desplazado, 3. Negritudes y/o Afrodescendientes, 4.Mujeres en gestacion, 5. Comunidades indigenas, 6. Comunidades LGTBIQ, 7.No pertenece a ninguna de las anteriores.

NOTA: Cada bien entregado o servicio prestado deberá registrarse en un ítem independiente, incluso cuando corresponda al mismo beneficiario. Esto permitirá mantener un control adecuado y una identificación clara de las cantidades, caracteristicas y especificaciones de cada entrega.

Planilla elaborada por Almacen Municipal	Revisada y aprobada por: Gestion de Calidad	Nombre del Supervisor responsable de la actividad o de los bienes entregados: Simon Feirez Lozano.
"** FORMATO CONTROLADO SIG MUNICIPIO DE YONDO **"		Cargo: Secretario de Agropecuaria y medio A. FIRMA:

332

LOGÍSTICA INTEGRAL DE EVENTOS
NIT: 902021032-8

LOGÍSTICA INTEGRAL DE EVENTOS
NIT: 902021032

Yondó, Antioquia, 27 de julio del 2026

PAZ Y SALVO

Yo, **DANIELA SANCHEZ VEGA,** identificada con cédula de ciudadanía No. **1.001.814.655** , hago constar que la empresa **LOGÍSTICA INTEGRAL DE EVENTOS SAS** ., identificada con NIT **902021032-8,** domiciliada en el municipio de Yondó, Antioquia, y cuyo representante legal es **SERGIO ANDRES RADA RIAÑO**, identificado con cedula de ciudadanía No 1.096.236.060 expedida en Barrancabermeja, se encuentra a paz y salvo por concepto de honorarios devengados correspondientes a servicios de presentación de agrupación vallenata en vivo compuesta por cinco (5) integrantes, en el marco de la celebración del Mercado Campesino, vereda San Luis Beltran de Yondó, Antioquia.

Dichos servicios fueron ejecutados en el marco del Contrato 222 -2026, celebrado entre **LOGISTICA INTEGRAL DE EVENTOS SAS** y **MUNICIPIO DE YONDO**.

En constancia se firma en Yondó, a los 27 días del mes de julio de 2026.
Firma:

DANIELA SANCHEZ VEGA
CC. 1.001.814.655 expedida Bogotá D.C

REPÚBLICA DE COLOMBIA
IDENTIFICACIÓN PERSONAL
CÉDULA DE CIUDADANÍA

NÚMERO **1.001.814.655**
SANCHEZ VEGA

APELLIDOS
DANIELA

NOMBRES

Daniela Sanchez Vega

FIRMA





INDICE DERECHO

FECHA DE NACIMIENTO **10-FEB-2000**
YONDO
(ANTIOQUIA)
LUGAR DE NACIMIENTO

1.70	**O+**	**F**
ESTATURA	G.S. RH	SEXO

25-ABR-2018 BOGOTA D.C.
FECHA Y LUGAR DE EXPEDICIÓN

REGISTRADOR NACIONAL
JUAN CARLOS GALINDO VACHA

P-1500150-01015003 T-1001814655-20180021 0061608146A 1 49678450

Powered by CamScanner

Powered by CamScanner


DANY SANV
Organización musical

DANY SANV

Somos una agrupación vallenata, con una trayectoria musical de 7 años iniciada por nuestra voz líder oriunda del municipio de Yondó Antioquia, conformada por músicos que se reúnen por el gusto de ejercer esta profesión interpretando canciones propias y de diferentes artistas de este género musical.

Hemos podido deleitar al público en diferentes ocasiones y municipios del departamento, cumpliendo nuestros deberes en fiestas privadas, eventos sociales, aniversarios y fiestas patronales. En varias ocasiones hemos alternado con artistas reconocidos a nivel nacional como, Miguel Morales, Elder Dayan Díaz, Mario Fuscaldo, Farid Leonardo Ortiz, Karen Lizarazo, Silvio Brito, Jorge Celedón, Hébert Vargas, Diego Daza, Peter Manjarrez, Aniel Velasquez entre otros

Contamos con un gran repertorio para poder llevar a cada lugar las canciones más pedidas por el público, para así poder satisfacer el corazón de cada persona que nos escucha. Además, contamos con un excelente show musical con el fin de ambientar las festividades y que la gente pueda disfrutar de nuestras presentaciones, claramente no perdiendo nuestras raíces del folclor vallenato.

Valledupar, cesar 2025



Puerto Boyacá, Boyacá 2025



fiestas patronales de Puente Sogamoso Santander 2024



fiesta privada Yondó Ant 2024



fiestas patronales del Pedral Santander 2024



Fiestas Vijagual Santander 2023



Ferias y fiestas de Yondó Ant 2023



Ferias y fiestas de San Miguel del tigre 2023



Ferias de las flores 2022, Medellín Antioquia



fiestas patronales del Llanito Santander 2022



Mompox Bolivar 2022

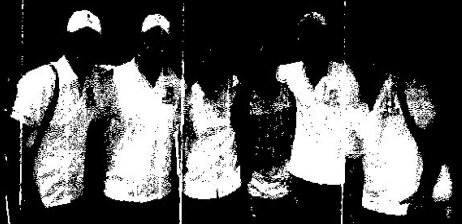

Cucuta, norte de Santander 2021

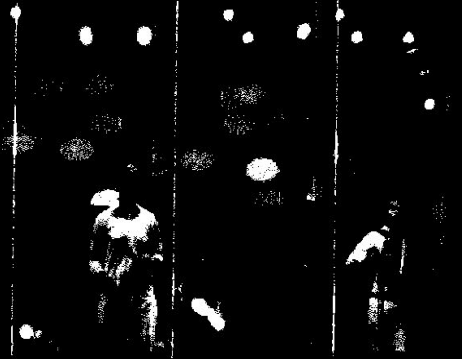

Filas del factor X 2020, Bucaramanga Santander IV filtro



Redes sociales

@Danysanv_music

Dany Sanv

@Danysanv_music

Plataformas digitales

Dany Sanv

Spotify

OTRA VEZ

VISTIENDO SANTOS

VISTIENDO SANTOS



MI CONFIDENTE



MOSAICO DIOMEDISTA



OTRA VEZ

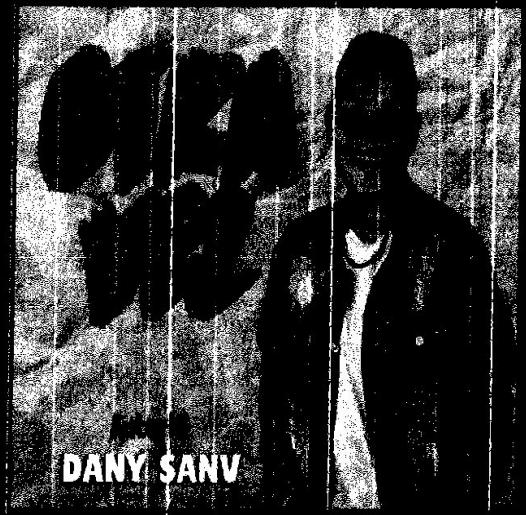

LA PINTA CHEVERE-COVER

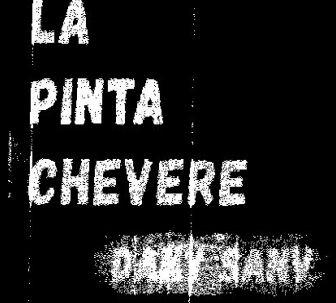

EL NIÑO BONITO
(Live)

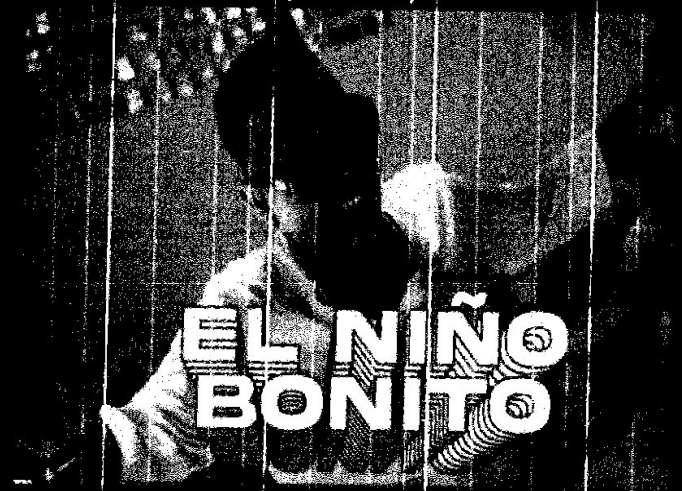

OTRA VEZ
(Live)



CAUSA
PERDIDA
(Live)



AMAME
(Live)



RIDER TECNICO

Sonido profesional: Si

Voz líder: Micrófono principal

Acordeonero: Micrófono principal

Presentador: Micrófono

Coro 1: Micrófono

Coro 2: Micrófono

Caja: Micrófono

Guacharaca: Micrófono

Bajo: Planta de sonido especial para el instrumento

Guitarra: Conector especial para el instrumento

Piano: Conector especial para el instrumento

Timbales: 1 o 2 Micrófonos

Congas: 1 o 2 Micrófonos

Saxofón: Micrófono

Trombom: Micrófono

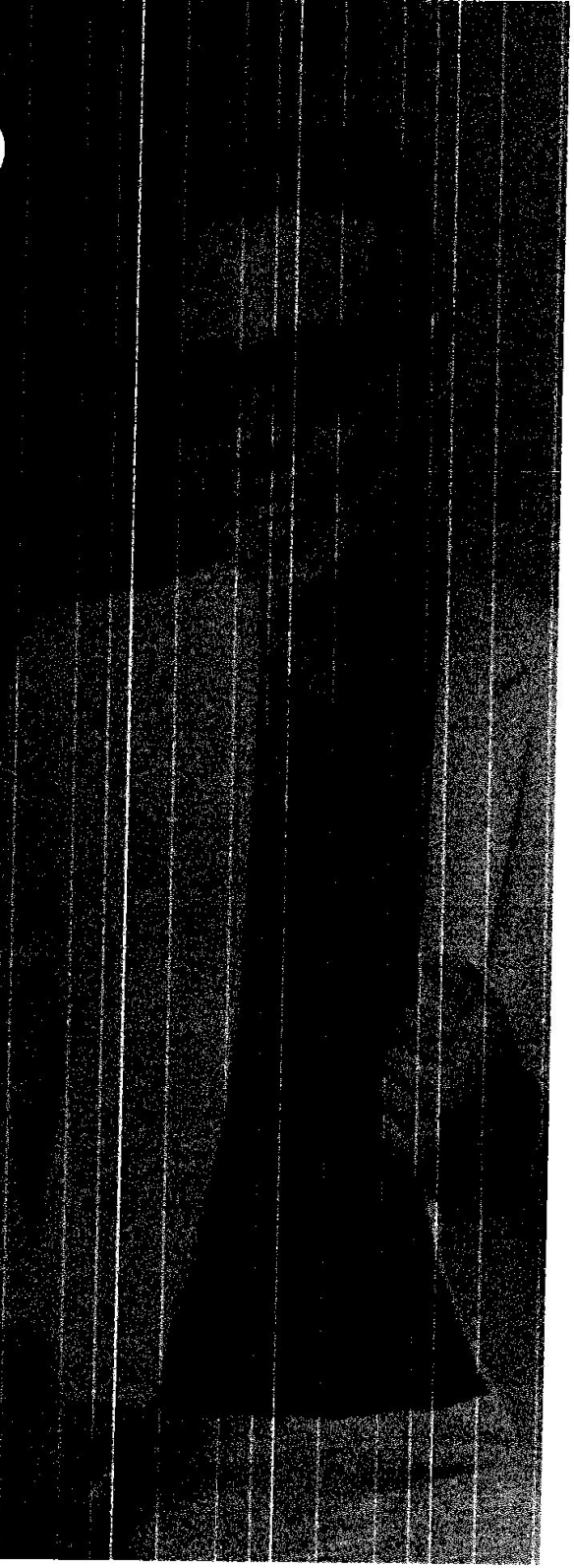

COTIZACIÓN

Duración: 90 minutos de servicios musicales en los cuales la agrupación realiza una presentación de máximo 90 minutos de música en vivo

• Nota: Los valores de presentación están sujetos a variación según la ubicación del evento (ciudad o municipio), logística requerida y condiciones de contratación.

NO INCLUYE:
Sonido, iluminación ni vídeo
Escenografia
Alimentación
Hospedaje

Nota:

•El valor inclye gastos generados por:

Honorarios, remuneración y trasporte de (19) (10) o (7) personas profesionales de la agrupación musical

•Estos valores se encuentran libres de retenciones y valores agregados así como de comisión alguna.

• El pago se hará mediante un anticipo correspondiente al 50% del valor del contrato en efectivo y la firma de este

•El saldo restante será cancelado en efectivo antes de subir al escenario

Dietas: Agua y bebidas hidratantes

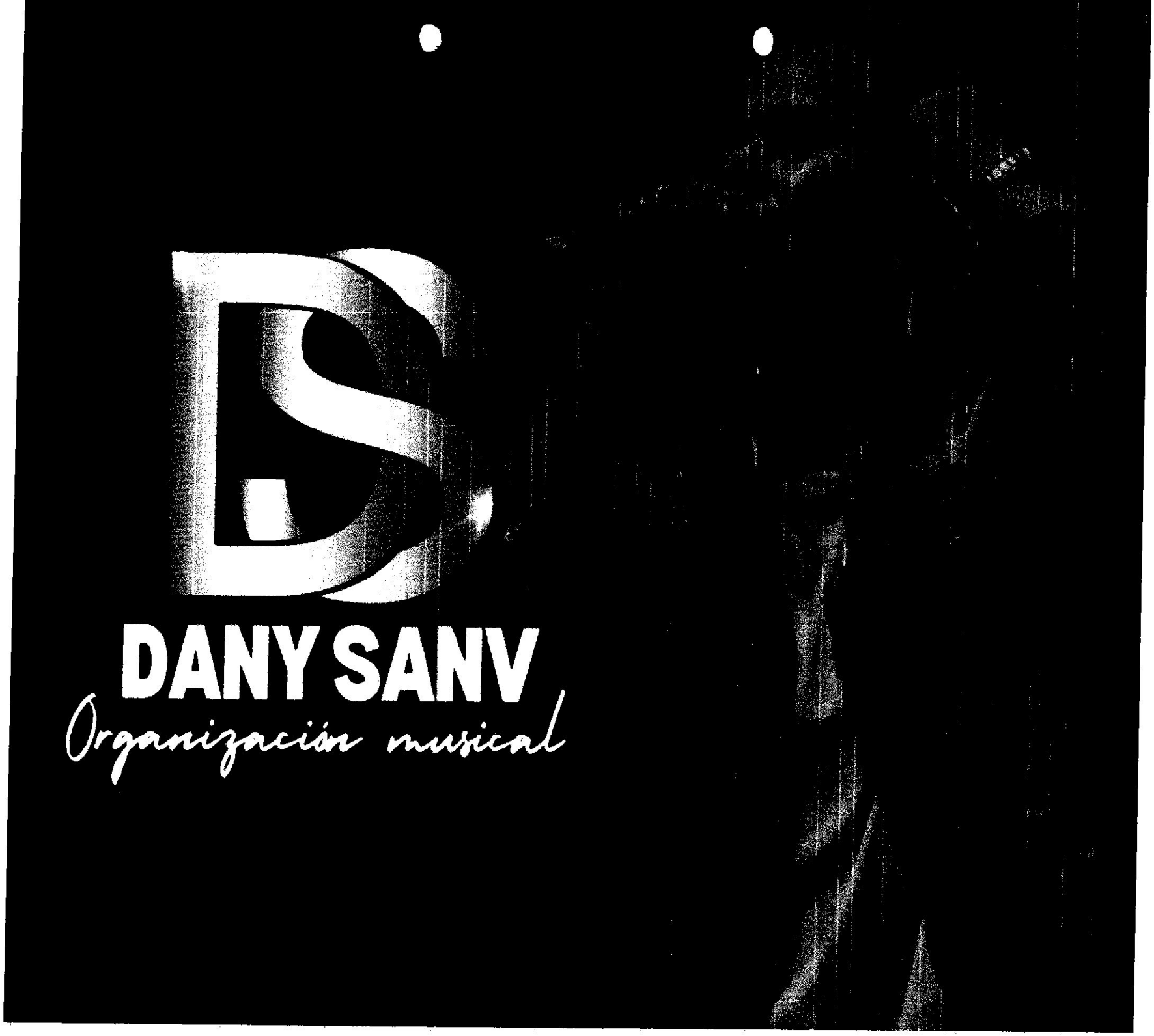
DANY SANV
Organización musical

341

DIAN

Formulario del Registro Único Tributario

001

2. Concepto 0 2 Actualización

4. Número de formulario 14933250228

(415)7707212489984(8020) 000001493325022 8

5. Número de Identificación Tributaria (NIT)	6. DV	12. Dirección seccional	14. Buzón electrónico
1 0 0 1 8 1 4 6 5 5	2	Impuestos de Medellín 1 1	

IDENTIFICACIÓN

24. Tipo de contribuyente	25. Tipo de documento	26. Número de identificación	
Persona natural o sucesión ilíquida 2	Cédula de Ciudadanía 1 3	1 0 0 1 8 1 4 6 5 5	

Lugar de expedición / 28. País	29. Departamento	30. Ciudad/Municipio
COLOMBIA 1 6 9	Bogotá D.C. 1 1	Bogotá, D.C. 0 0 1

31. Primer apellido	32. Segundo apellido	33. Primer nombre	34. Otros nombres
SANCHEZ	VEGA	DANIELA	

35. Razón social

36. Nombre comercial	37. Sigla

UBICACIÓN

38. País	39. Departamento	40. Ciudad/Municipio
COLOMBIA 1 6 9	Antioquia 0 5	Yondó 8 9 3

41. Dirección principal: CL 51 43 06 BRR CANTA RANA

42. Correo electrónico	43. Código postal	44. Teléfono 1	45. Teléfono 2
danysv0210@gmail.com		3 1 1 2 7 9 7 9 2 0	3 1 7 3 9 2 2 8 5 9

CLASIFICACIÓN

Actividad económica

Actividad principal		Actividad secundaria		Otras actividades		Ocupación	
46. Código	47. Fecha inicio actividad	48. Código	49. Fecha inicio actividad	50. Código 1	2	51. Código	52. Número establecimientos
9 0 0 2	2 0 1 8 0 5 1 0	8 2 3 0	2 0 1 8 0 5 1 8				

Responsabilidades, Calidades y Atributos

1	2	3	4	5	6	7	8	9	10	11	12	13	14	15	16	17	18	19	20	21	22	23	24	25	26
53. Código 4 9																									

49 - No responsable de IVA

Usuarios aduaneros

1	2	3	4	5	6	7	8	9	10
54. Código									

11	12	13	14	15	16	17	18	19	20

Exportadores

55. Forma	56. Tipo	Servicio	1	2	3
		57. Modo			
		58. CPC			

IMPORTANTE: Sin perjuicio de las actualizaciones a que haya lugar, la inscripción en el Registro Único Tributario -RUT-, tendrá vigencia indefinida y en consecuencia no se exigirá su renovación

Para uso exclusivo de la DIAN

59. Anexos SI [ ] NO [X] 60. No. de Folios: 0 61. Fecha 2023-07-31 / 04:22:00PM

La información suministrada a través del formulario oficial de inscripción, actualización, suspensión y cancelación del Registro Único Tributario (RUT), deberá ser exacta y veraz; en caso de constatar inexactitud en alguno de los datos suministrados se adelantarán los procedimientos administrativos sancionatorios o de suspensión, según el caso, Parágrafo del artículo 1.6.1.2.6 del Decreto 1625 del 2016. De igual manera al formalizar el trámite el usuario fue informado y acepta la política de tratamiento de datos ley 1581 de 2012.

Firma del solicitante:

Sin perjuicio de las verificaciones que la DIAN realice.

Firma autorizada:

984. Nombre SANCHEZ VEGA DANIELA

985. Cargo CONTRIBUYENTE

Documento Electrónico Copia Controlada

enlace operativa

SuAporte | AUTOLIQUIDACION CONSOLIDADA

Fecha creación reporte: 2026-08-04, 05:10:29 PM | Tipo Planilla: I: PLANILLA INDEPENDIENTES | Número Planilla: 87107493

Periodo Cotización: julio de 2026 | Periodo Servicio: julio de 2026 | Referencia pago (PIN): 8900908867

PAGADO 29/07/2026

I. DATOS DEL APORTANTE

Razón Social	DANIELA SANCHEZ VEGA		
Documento	CC1001814655	**Dirección**	CL 51 #43 - 06
Tipo de Empresa	INDEPENDIENTE	**Teléfono**	1
Tipo Persona	NATURAL	**Forma Presentación**	ÚNICO
Ciudad	MEDELLIN	**Departamento**	ANTIOQUIA
Representante Legal		**Identificación**	
Total Afiliados	1	**ARP**	ARL SURA

II. DETALLE DEL APORTANTE

Datos del Afiliado				Novedades																		Pensiones			Salud			Riesgos			Cajas			Parafiscales				Total
Identificación	Apellidos y Nombres	Tipo Cotizante	Subtipo Cotizante	ING	RET	TDE	TAE	TDP	TAP	VSP	COR	VST	SLN	IGE	LMA	VAC	AVP	VCT	IRP	Días Pens	Días ARP	Días CCF	Administradora	IBC Pensión	Aporte Pensión	Administradora	IBC Salud	Aporte Salud	Tarifa	IBC Riesgos	Aporte Riesgos	Administradora	IBC Caja	Aporte Caja	Aporte SENA	Aporte ICBF	ESAP	Aporte Minducación	Total
CC 1001814655	DANIELA SANCHEZ VEGA	56	00	X	X														0	1	1	0	(230301) PORVENIR	$ 58.364	$ 9.460	(EPS037) NUEVA EPS	$ 58.364	$ 7.300	0.522	$ 58.364	$ 400	(CAFA-CC) FINDUAMA CCF	$ 0	$ 0	$ 0	$ 0	$ 0	$ 0	$ 17.100

III.TOTALES

IBC Pensión	IBC Salud	IBC Riesgos	IBC Cajas	Aportes Pensión	Aportes Salud	Aportes Riesgos	Aportes Cajas	Aportes Sena	Aportes ICBF	Aportes ESAP	Aportes Min Educación	Incapacidades, Licencias, Saldos a Favor) EPS	Incapacidades ARP	SUBTOTAL SIN INTERESES DE MORA	TOTAL INTERESES DE MORA	TOTAL FINAL
$ 58.364	$ 58.364	$ 58.364	$ 0	$ 9.400	$ 7.300	$ 400	$ 0	$ 0	$ 0	$ 0	$ 0	$ 0	$ 0	$ 17.100	$ 0	$ 17.100

Enlace Operativa – Líneas Expertos en PILA: Barranquilla (605) 385 24 44 · Bogotá (601) 742 44 88 · Bucaramanga (607) 697 87 27 · Cali (602) 485 94 44 · Cartagena (605) 693 77 27 · Pereira (606) 340 13 27 · Manizales (606) 892 80 27 · Medellín (604) 604 27 27 · Desde otras ciudades: 01 8000 61 99 77 · WhatsApp: 3164416952

Antes de imprimir, asegúrese que sea realmente necesario. Proteger el medio ambiente está en nuestras manos.

EXPERTOS en PILA

Powered by CamScanner

enlace operativa

SuAporte | AUTOLIQUIDACION CONSOLIDADA

Fecha creación reporte: 2026-08-06, 07:51:44 PM **Tipo Planilla:** E: PLANILLA EMPLEADOS EMPRESAS. **Numéro Planilla:** 87406763

Periodo Cotización: julio de 2026 **Periodo Servicio:** agosto de 2026

PAGADO 06/08/2026 EN HORARIO EXTENDIDO

I. DATOS DEL APORTANTE

Razón Social	LOGISTICA INTEGRAL DE EVENTOS SAS		
Documento	NI902021032	**Dirección**	CR 57 #58 - 190 BARRIO EL PARAISO
Tipo de Empresa	EMPLEADOR	**Teléfono**	3178174254
Tipo Persona	JURÍDICA	**Forma Presentación**	ÚNICO
Ciudad	YONDÓ (CASABE)	**Departamento**	ANTIOQUIA
Representante Legal	RADA RIAÑO SERGIO ANDRES	**Identificación**	CC 1096236060
Total Afiliados	11	**ARP**	POSITIVA DE SEGUROS

II. DETALLE DEL APORTANTE

Datos del Afiliado				Novedades																		Pensiones			Salud			Riesgos			Cajas			Parafiscales				Total
Identificación	Apellidos y Nombres	Tipo Cotizante	Subtipo Cotizante	INGRESO	RETIRO	RET. POR TRASLADO	TDE	TAE	TDP	TAP	VSP	COR	VST	SLN	IGE	LMA	VAC	AVP	VCT	IRP	Días PENSIÓN	Días EPS	Días ARP	Días CCF	Administradora	IBC Pensión	Aporte Pensión	Administradora	IBC Salud	Aporte Salud	Tarifa	IBC Riesgos	Aporte Riesgos	Administradora	IBC Caja	Aporte Caja	Aporte SENA	Aporte ICBF	ESAP	Aporte Mineducación	Total
CC 1039986203	KEMIA ALEJANDRA MUÑETON GARCIA	01	00	X	X																0	7	7	7	(230301) PORVENIR	$ 408.545	$ 65.400	(EPS040) SAVIA SALUD	$ 408.545	$ 16.400	1,044	$ 408.545	$ 4.300	(CCF04) COMFAMA	$ 408.545	$ 16.400	$ 0	$ 0	$ 0	$ 0	$ 102.500
CC 1042210089	YERIL ALEXIS CIFUENTES CAMARGO	01	00	X	X																0	7	7	7	(230301) PORVENIR	$ 408.545	$ 65.400	(EPS040) SAVIA SALUD	$ 408.545	$ 16.400	1,044	$ 408.545	$ 4.300	(CCF04) COMFAMA	$ 408.545	$ 16.400	$ 0	$ 0	$ 0	$ 0	$ 102.500
CC 1042211767	DIDIER ANDRES GONZALEZ HERNANDEZ	01	00	X	X																0	7	7	7	(230301) PORVENIR	$ 408.545	$ 65.400	(EPS037) NUEVA EPS	$ 408.545	$ 16.400	1,044	$ 408.545	$ 4.300	(CCF04) COMFAMA	$ 408.545	$ 16.400	$ 0	$ 0	$ 0	$ 0	$ 102.500
CC 1081854013	MAURICIO ANDRES FLOREZ QUINTERO	01	00		X																6	10	10	10	(230301) PORVENIR	$ 583.635	$ 93.400	(ESSC24) EPS-S COOSALUD MOVILIDAD	$ 583.635	$ 23.400	0,522	$ 583.635	$ 3.100	(CCF04) COMFAMA	$ 583.635	$ 23.400	$ 0	$ 0	$ 0	$ 0	$ 143.300
CC 1057783397	SILVIO ANDRES MOJICA ESTRADA	01	00	X	X																0	7	7	7	(230301) PORVENIR	$ 408.545	$ 65.400	(EPS005) EPS SANITAS	$ 408.545	$ 16.400	1,044	$ 408.545	$ 4.300	(CCF04) COMFAMA	$ 408.545	$ 16.400	$ 0	$ 0	$ 0	$ 0	$ 102.500
CC 1086159744	YUNIARA JAZBLEIDY GIL GONZALEZ	01	00	X	X																0	7	7	7	(230301) PORVENIR	$ 408.545	$ 65.400	(EPS002) SALUD TOTAL EPS	$ 408.545	$ 16.400	1,044	$ 408.545	$ 4.300	(CCF04) COMFAMA	$ 408.545	$ 16.400	$ 0	$ 0	$ 0	$ 0	$ 102.500
CC 1096233127	JERRINSON DAVID MACHACADO BAENA	01	00	X	X																0	7	7	7	(231001) COLFONDOS	$ 408.545	$ 65.400	(EPS037) NUEVA EPS	$ 408.545	$ 16.400	1,044	$ 408.545	$ 4.300	(CCF04) COMFAMA	$ 408.545	$ 16.400	$ 0	$ 0	$ 0	$ 0	$ 102.500
CC 1096236060	SERGIO ANDRES RADA RIAÑO	01	00																		0	30	30	30	(25-14) COLPENSIONES	$ 2.000.000	$ 320.000	(EPS037) NUEVA EPS	$ 2.000.000	$ 80.000	0,522	$ 2.000.000	$ 10.500	(CCF04) COMFAMA	$ 2.000.000	$ 80.000	$ 0	$ 0	$ 0	$ 0	$ 490.500
CC 1096802392	HECTOR ANDRES RAMIREZ ROMERO	01	00	X	X																0	7	7	7	(230301) PORVENIR	$ 408.545	$ 65.400	(EPS037) NUEVA EPS	$ 408.545	$ 16.400	1,044	$ 408.545	$ 4.300	(CCF04) COMFAMA	$ 408.545	$ 16.400	$ 0	$ 0	$ 0	$ 0	$ 102.500
CC 1096781723	PAOLA ANDREA RENDON FERNANDEZ	01	00	X	X																0	7	7	7	(231001) COLFONDOS	$ 408.545	$ 65.400	(EPS040) SAVIA SALUD	$ 408.545	$ 16.400	1,044	$ 408.545	$ 4.300	(CCF04) COMFAMA	$ 408.545	$ 16.400	$ 0	$ 0	$ 0	$ 0	$ 102.500
CC 21950435	NOHEMI CHACON MORENO	01	00	X	X																0	7	7	7	(25-14) COLPENSIONES	$ 408.545	$ 65.400	(EPS037) NUEVA EPS	$ 408.545	$ 16.400	1,044	$ 408.545	$ 4.300	(CCF04) COMFAMA	$ 408.545	$ 16.400	$ 0	$ 0	$ 0	$ 0	$ 102.500

III.TOTALES

IBC Pensión	IBC Salud	IBC Riesgos	IBC Cajas	Aportes Pensión	Aportes Salud	Aportes Riesgos	Aportes Cajas	Aportes Sena	Aportes ICBF	Aportes ESAP	Aportes Min Educación	(Incapacidades, Licencias, Saldos a Favor) EPS	Incapacidades ARP	SUBTOTAL SIN INTERESES DE MORA	TOTAL INTERESES DE MORA	TOTAL FINAL
$ 6.260.540	$ 6.260.540	$ 6.260.540	$ 6.260.540	$ 1.002.000	$ 251.000	$ 52.300	$ 251.000	$ 0	$ 0	$ 0	$ 0	$ 0	$ 0	$ 1.556.300	$ 0	$ 1.556.300

Enlace Operativo – Línea Expertos en PILA: Barranquilla (605) 385 24 44 · Bogotá (601) 742 44 88 · Bucaramanga (607) 697 87 27 · Cali (602) 485 94 44 · Cartagena (605) 693 77 27 · Pereira (606) 340 13 27 · Manizales (606) 892 80 27 · Medellín (604) 604 27 27 · Desde otras ciudades: 01 8000 51 99 77 · WhatsApp: 3164416952

Antes de imprimir, ase se que sea realmente necesario. Proteger el medio ambiente está en nuestras os.

EXPERTOS EN PILA

LOGISTICA INTEGRAL DE EVENTOS SAS
CR 57 no 58 – 190 Barrio El Paraiso
3178174254 - 3207212237
logisticaliesas@gmail.com

EL GERENTE Y EL CONTADOR DE LA EMPRESA LOGISTICA INTEGRAL DE EVENTOS CON NIT: 902021032-8

CERTIFICA QUE:

La empresa Logística Integral de Eventos, del Municipio de Yondó - Antioquia, a la fecha se encuentra a paz y salvo hasta el mes de julio, con los pagos que en su calidad de empleador está obligado por ley a realizar. ICBF, SENA, CAJA DE COMPENSACION FAMILIAR, como también a cada una de las entidades de Seguridad Social en salud, Pensiones y riesgos Profesionales a las cuales se encuentran afiliados los empleados de la entidad.

Dado en Yondó a los 11 días del mes de agosto de 2026

SERGIO ANDRES RADA RIAÑO
GERENTE

CARLOS EDUARDO GOMEZ MAESTRE
CONTADOR PUBLICO
299318-T

LOGISTICA INTEGRAL DE EVENTOS SAS
CR 57 no 58 – 190 Barrio El Paraiso
3178174254 - 3207212837
logisticaliesas@gmail.com

CERTIFICACION PARA LA PERSONA JURIDICA ACREDITAR LA CALIDAD DE GRAN EMPRESA, MEDIANA EMPRESA, PEQUEÑA EMPRESA O MICROEMPRESA

Los suscritos, **SERGIO ANDRÉS RADA RIAÑO**, identificado con cédula de ciudadanía No. 1.096.236.060, expedida en Barrancabermeja, actuando en calidad de representante legal, y **CARLOS EDUARDO GÓMEZ MAESTRE**, identificado con cédula de ciudadanía No. 1.042.211.750, expedida en Yondó, portador de la tarjeta profesional No. 299317-T, actuando en calidad de contador público de la empresa **LOGÍSTICA INTEGRAL DE EVENTOS S.A.S.**, identificada con NIT 902021032, domiciliada en el municipio de Yondó, Antioquia;

Manifestamos bajo la gravedad de juramento, y con pleno conocimiento de las responsabilidades que ello implica, que la presente certificación se expide de conformidad con lo establecido en el Capítulo 13 del Título 1 de la Parte 2 del Libro 2 del Decreto 1074 de 2015, adicionado por el Decreto 957 de 2019.

CERTIFICAN

Gran empresa: _____

Mediana empresa: _____

Pequeña empresa: _____

Microempresa: __X____

Para constancia de lo suscrito, se firma en Yondo, Antioquia a los 08 dias del mes de abril del 2026.

Cordialmente,

SERGIO ANDRES RADA RIAÑO
CC. 1.096.236.060 expedida en Barrancabermeja
Representante legal
Logistica integral de eventos
NIT 902021032

CARLOS EDUARDO GOMEZ MAESTRE
CC. 1.042.211.750 expedida en Yondo
Contador publico
T.P. No 299317 – T



Valido para tramite empre
rial de Eventos

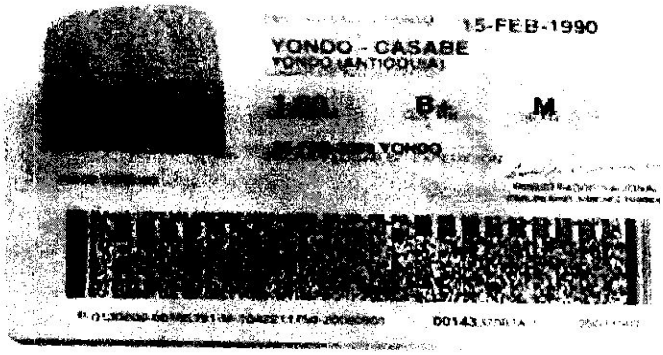

Powered by CamScanner



Valido para tramite empresarial de Eventos

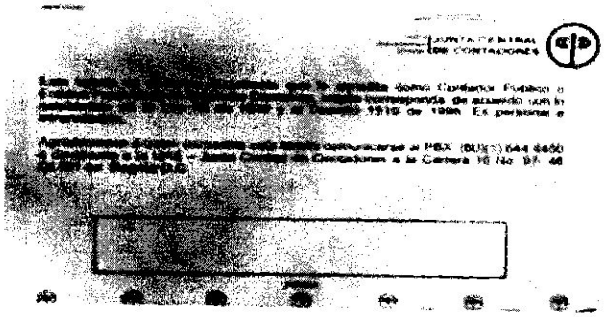

Powered by CamScanner

UNIDAD ADMINISTRATIVA ESPECIAL **JUNTA CENTRAL DE CONTADORES**

Certificado No:

E 9 6 A 2 0 C 3 8 8 8 6 9 7 0 8

LA REPUBLICA DE COLOMBIA

MINISTERIO DE COMERCIO, INDUSTRIA Y TURISMO

UNIDAD ADMINISTRATIVA ESPECIAL

JUNTA CENTRAL DE CONTADORES

CERTIFICA A:
QUIEN INTERESE

Que el contador público **CARLOS EDUARDO GOMEZ MAESTRE** identificado con CÉDULA DE CIUDADANÍA No 1042211750 de YONDO (ANTIOQUIA) Y Tarjeta Profesional No 299317-T SI tiene vigente su inscripción en la Junta Central de Contadores y desde la fecha de Inscripción.

NO REGISTRA ANTECEDENTES DISCIPLINARIOS * * *